



UNIVERSIDAD MAYOR REAL Y PONTIFICIA DE
SAN FRANCISCO XAVIER
DE CHUQUISACA



Nº 1 / Vol. 2 / Año 2024

Documentos **USFX**

Ranking de Colegios en las Modalidades
del Curso Preuniversitarios y
Examen de Admisión a la UMRPSFXCH

Ing. Walter Arízaga Cervantes
RECTOR

PhD. Erick Mita Arancibia
VICERRECTOR

Lic. Antonio Oblitas Vedia
DIRECTOR DE PLANIFICACIÓN Y EVALUACIÓN ACADÉMICA

Ing. Pamela Alvarado
UNIDAD DE COORDINACIÓN Y SEGUIMIENTO ACADÉMICO

Lic. Vicente Asebey
PLANIFICADOR ACADÉMICO

Ing. Co. Víctor Manuel López Chumacero
DISEÑO Y MAQUETACIÓN



Documentos **USFX**



Índice

pag.

I. MODALIDADES DE ADMISIÓN Y RESULTADOS GLOBALES	1
1.1. LAS MODALIDADES DE ADMISIÓN	1
1.2. RESULTADOS GLOBALES EN LA ADMISIÓN A LA UMRPSFXCH	1
1.3. RESULTADOS, DEL DEPARTAMENTO DE CHUQUISACA, EN LA ADMISIÓN A LA UMRPSFXCH	3
II. RANKING DE ADMISIÓN, POR COLEGIOS, A LA UMRPSFXCH	5
2.1. METODOLOGÍA	5
2.1.1. EL ÍNDICE EFECTIVO DE ADMISIÓN	5
2.1.2. CLASIFICACIÓN Y CATEGORÍAS PARA EL RANKING DE COLEGIOS	7
2.2. RESULTADOS DE ADMISIÓN 2024 Y RANKING DE COLEGIOS POR MODALIDAD DE ADMISIÓN	8
2.2.1. EN LA MODALIDAD CURSO PREUNIVERSITARIO	8
2.2.1.1. CURSO PREUNIVERSITARIO, CATEGORÍA I: ÍNDICE EFECTIVO DE ADMISIÓN IGUAL O MAYOR A 1	9
2.2.1.2. CURSO PREUNIVERSITARIO, CATEGORÍA II. ÍNDICE EFECTIVO DE ADMISIÓN MENOR A 1 E IGUAL/MAYOR A 0,40	10
2.2.1.3. CURSO PREUNIVERSITARIO, CATEGORÍA III: ÍNDICE EFECTIVO DE ADMISIÓN MENOR A 0,40 E IGUAL O MAYOR A 0,01	13
2.2.1.4. CURSO PREUNIVERSITARIO, CATEGORÍA IV: ÍNDICE EFECTIVO DE ADMISIÓN IGUAL A CERO. NINGÚN ADMITIDO	16
2.2.2. EN LA MODALIDAD EXAMEN DE ADMISIÓN	18
2.2.2.1. EXAMEN DE ADMISIÓN, CATEGORÍA I. ÍNDICE EFECTIVO DE ADMISIÓN MAYOR A 1	18
2.2.2.2. EXAMEN DE ADMISIÓN CATEGORÍA II. ÍNDICE EFECTIVO DE ADMISIÓN MENOR A 1 Y MAYOR E IGUAL A 0,40	19
2.2.2.3. EXAMEN DE ADMISIÓN, CATEGORÍA III. ÍNDICE EFECTIVO DE ADMISIÓN MENOR A 0,40 E IGUAL O MAYOR A 0,01	21
2.2.2.4. EXAMEN DE ADMISIÓN, CATEGORÍA IV: ÍNDICE EFECTIVO DE ADMISIÓN, NINGÚN ADMITIDO	26
III. ANÁLISIS COMPARATIVO ENTRE LAS GESTIONES 2024 Y 2023	30



I. MODALIDADES DE ADMISIÓN Y RESULTADOS GLOBALES

1.1. Las Modalidades de Admisión

La UMRPSFXCH anualmente realiza la oferta, de plazas, para sus diferentes carreras (anualizadas y semestralizadas) y emite las convocatorias de acuerdo a lo establecido en sus diseños curriculares y/o resoluciones expresas para el efecto, posibilitando la postulación y admisión de estudiantes bachilleres a través de sus diferentes modalidades de admisión. Entre sus modalidades más importantes de ingreso están el Curso Preuniversitarios y el Examen de Admisión directo. Estas dos modalidades son las que tienen una mayor participación de postulación y admisión de nuevos estudiantes y se constituyen en los mecanismos más importantes de la matrícula para las diferentes carreras de la Universidad.

Las asignaturas contempladas para las dos modalidades de admisión, en la gestión 2024, fueron Matemáticas, Lenguaje y Literatura, Ciencias Sociales, Filosofía, Biología, Física y Química, de acuerdo a lo establecido en cada una de las carreras, la Facultad y el Área de conocimiento de la Universidad. Para la presente gestión se elaboraron textos guía para cada una de las siete asignaturas, constituyéndose en material educativo fundamental para los postulantes y facilitadores del curso Preuniversitario.

El curso Pre Universitario tuvo una duración de 8 semanas, se desarrolló del 27 de noviembre al 19 de enero, las cuales fueron de forma presencial para estudiantes de la ciudad de Sucre; y para los estudiantes del área rural y del interior del país, las dos primeras semanas se desarrollaron de forma virtual y a partir de la tercera semana, las clases fueron presenciales. Fue impartido por docentes y facilitadores de gran experiencia y fue fundamental para el estudiante que llevo a lo largo de este tiempo todo el contenido temático de cada una de las asignaturas y permitió fortalecer sus conocimientos con la guía del facilitador.

El Examen de Admisión se desarrolló el día 26 de enero y el 2 de febrero de 2024, a través de pruebas únicas, con preguntas sobre las asignaturas respectivas. Debido a las características de esta modalidad, el estudiante se tiene que preparar por su cuenta para rendir este examen de admisión. No obstante, los textos guía elaborados, se constituyeron en un apoyo fundamental en la preparación de los postulantes.

1.2. Resultados globales en la Admisión a la UMRPSFXCH

- **Resultados por Tipo de Colegio**

En los dos cuadros siguientes, se presentan los resultados, por tipo de colegio (fiscal y particular) en las modalidades del Curso Pre Universitario y Examen de Admisión.



Resultados Curso Preuniversitario, por Tipo de Colegio

Tipo de Colegio	Admitidos		Aprobados		Reprobados		Abandonos		Postulantes	
	N°	%	N°	%	N°	%	N°	%	N°	%
Fiscal	1.959	28	1.085	16	1.657	24	399	6	5.100	74
Particular	740	11	426	6	469	7	159	2	1.794	26
Total	2.699	39	1.511	22	2.126	31	558	8	6.894	100

Fuente: Elaboración propia, sobre la información de la DTIC – USFXCH.

En el cuadro, se observa la relación de postulantes y admitidos por tipo de colegio. En el caso de los colegios particulares, tomando en cuenta el número de postulantes de estos colegios, el porcentaje de admisión fue de 41,2% y en el caso de los colegios fiscales, en la misma perspectiva, fue del 38,4% en la modalidad del Curso Pre Universitario. Así también, los postulantes a la Universidad, que provienen de colegios fiscales ascienden al 74% frente al 26% de los colegios particulares, existe prácticamente una relación de 1 a 3, es decir de cada 4 postulantes, 3 corresponden a colegios fiscales y 1 a colegio particular.

Resultados Examen de Admisión, por Tipo de Colegio

Tipo de Colegio	Admitidos		Aprobados		Reprobados		Abandonos		Postulantes	
	N°	%	N°	%	N°	%	N°	%	N°	%
Fiscal	1.161	19	898	14	2.738	44	120	2	4.917	78
Particular	406	6	325	5	578	9	45	1	1.354	22
Total	1.567	25	1.223	20	3.316	53	165	3	6.271	100

Fuente: Elaboración propia, sobre la información de la DTIC – USFXCH.

En el cuadro se observa la relación de postulantes y admitidos por tipo de colegio. En el caso de los colegios particulares, tomando en cuenta el número de sus postulantes y admitidos, el porcentaje de admisión fue del 30% y en el caso de los colegios fiscales, bajo el mismo criterio, fue del 23,6%. Aquí se puede ver que, en comparación con el Curso Pre Universitario, los porcentajes de admisión en ambos casos fueron mucho menores.

• **Resultados por departamento de origen**

En los dos cuadros siguientes, se presentan los resultados, en ambas modalidades de admisión, de estudiantes, admitidos, aprobados, reprobados y abandonados por departamento.

Resultados Curso Preuniversitario, por departamento de origen

Departamento	Admitidos		Aprobados		Reprobados		Abandonos		Postulantes	
	N°	%	N°	%	N°	%	N°	%	N°	%
Chuquisaca	1.917	27,8	976	14,2	1.371	19,9	372	5,4	4.636	67,2
Beni	18	0,3	11	0,2	18	0,3	3	0,0	50	0,7
Cochabamba	20	0,3	12	0,2	6	0,1	8	0,1	46	0,7
La Paz	19	0,3	16	0,2	7	0,1	7	0,1	49	0,7
Oruro	22	0,3	18	0,3	14	0,2	3	0,0	57	0,8
Potosí	351	5,1	248	3,6	290	4,2	75	1,1	964	14,0
Santa Cruz	48	0,7	31	0,4	25	0,4	21	0,3	125	1,8



Departamento	Admitidos		Aprobados		Reprobados		Abandonos		Postulantes	
	N°	%	N°	%	N°	%	N°	%	N°	%
Tarija	78	1,1	75	1,1	59	0,9	16	0,2	228	3,3
Sin Registro de Colegio/Dpto.	226	3,3	124	1,8	336	4,9	53	0,8	739	10,7
Total	2.699	39,1	1.511	21,9	2.126	30,8	558	8,1	6.894	100

Fuente: Elaboración propia, sobre la información de la DTIC – USFXCH.

Como se puede ver en el cuadro, luego de Chuquisaca (67%), los departamentos de Potosí (14%), Tarija (3%) y Santa Cruz (2%) son los departamentos con mayor cantidad de estudiantes postulantes. No obstante, existe el 10,7% que no registraron la procedencia del departamento y Colegio.

Resultados Examen de Admisión, por departamento de origen

Departamento	Admitidos		Aprobados		Reprobados		Abandonos		Postulantes	
	N°	%	N°	%	N°	%	N°	%	N°	%
Chuquisaca	1.150	18,3	785	12,5	1.907	30,4	78	1,2	3.920	62,5
Beni	9	0,1	5	0,1	20	0,3	1	0,0	35	0,6
Cochabamba	12	0,2	5	0,1	30	0,5	8	0,1	55	0,9
La Paz	11	0,2	19	0,3	34	0,5	5	0,1	69	1,1
Oruro	12	0,2	14	0,2	45	0,7	6	0,1	77	1,2
Pando	1	0,0	1	0,0	0	0,0	0	0,0	2	0,0
Potosí	231	3,7	219	3,5	646	10,3	42	0,7	1.138	18,1
Santa Cruz	34	0,5	36	0,6	117	1,9	9	0,1	196	3,1
Tarija	48	0,8	62	1,0	61	1,0	11	0,2	182	2,9
Sin Registro de Colegio/Dpto.	59	0,9	77	1,2	456	7,3	5	0,1	597	9,5
Total	1.567	25,0	1.223	19,5	3.316	52,9	165	2,6	6.271	100,0

Fuente: Elaboración propia, sobre la información de la DTIC – USFXCH.

El cuadro nos muestra que luego de Chuquisaca (62,5%), los departamentos de Potosí (18%), Santa Cruz (3,1%) y Tarija (2,9%) son los departamentos con mayor cantidad de estudiantes postulantes al examen de admisión. Sin embargo, el 9,5% de los postulante no registro su procedencia de Colegio y departamento.

1.3. Resultados, del departamento de Chuquisaca, en la Admisión a la UMRPSFXCH

A continuación, se presentan los resultados de postulantes, admitidos, aprobados, reprobados y abandonos, en las modalidades de Curso Preuniversitario y Examen de Admisión, se consideran colegios fiscales y particulares, tanto de la ciudad de Sucre, sus distritos rurales y los municipios de Chuquisaca.



Chuquisaca: Resumen Resultados, Modalidad Curso Pre Universitario

Área	Colegios	ESTUDIANTES CURSO PRE UNIVERSITARIO									
		Total, Postulantes		Admitidos		Aprobados		Reprobados		Abandonos	
		N°	%	N°	%	N°	%	N°	%	N°	%
Urbana Sucre	Fiscal	3.028	65,31	1.293	27,89	629	13,57	909	19,61	197	4,25
	Particular	922	19,89	443	9,56	235	5,07	174	3,75	70	1,51
Subtotal Urbana Sucre		3.950	85,20	1.736	37,45	864	18,64	1.083	23,36	267	5,76
Rural	Fiscal	684	14,75	181	3,90	111	2,39	287	6,19	105	2,26
	Particular	2	0,04			1	0,02	1	0,02		
Subtotal Rural Chuquisaca		686	14,80	181	3,90	112	2,42	288	6,21	105	2,26
TOTAL		4.636	100,00	1.917	41,35	976	21,05	1.371	29,57	372	8,02

Fuente: Elaboración propia, sobre la información de la DTIC – USFXCH.

Chuquisaca: Resumen Resultados, Modalidad Examen de Admisión

Área	Colegios	ESTUDIANTES EXAMEN DE ADMISIÓN									
		Total, Postulantes		Admitidos		Aprobados		Reprobados		Abandonos	
		N°	%	N°	%	N°	%	N°	%	N°	%
Urbana Sucre	Fiscal	2.479	63,24	725	18,49	509	12,98	1206	30,77	39	0,99
	Particular	581	14,82	208	5,31	87	2,22	272	6,94	14	0,36
Subtotal Urbana Sucre		3.060	78,06	903	23,80	596	15,20	1.478	37,70	53	1,35
Rural	Fiscal	858	21,89	217	5,54	187	4,77	429	10,94	25	0,64
	Particular	2	0,05			2	0,05				
Subtotal Rural Chuquisaca		860	21,94	217	5,54	189	4,82	429	10,94	25	0,64
TOTAL		3.920	100,00	1.150	29,34	785	20,03	1.907	48,65	78	1,99

Fuente: Elaboración propia, sobre la información de la DTIC – USFXCH.

Algunos indicadores

Curso Preuniversitario

- El 42,70% de los postulantes, de los Colegios fiscales del área urbana de Sucre, fueron admitidos, logrando copar el 27,89% del total de las plazas.
- El 48,05% de los postulantes de los Colegios particulares del área urbana de Sucre fueron admitidos, copando el 9,56% del total de plazas.
- El 26,50% de los postulantes de los Colegios fiscales del área rural del departamento fueron admitidos, representando el 3,90% del total de plazas.
- La relación Postulación de estudiantes de Colegios Fiscales con relación a la de Colegios Particulares en la ciudad de Sucre es de 3,28.
- La Relación de Admisión de estudiantes de Colegios Fiscales con relación a la de Colegios Particulares es de 2,92 (Por cada 3 admitidos de Colegios Fiscales, 1 se admitió de Colegio Particular).

Examen de Admisión

- El 29,24% de los postulantes, de los Colegios fiscales del área urbana de Sucre, fueron admitidos, logrando copar el 18,49% del total de las plazas.
- El 35,8% de los postulantes de los Colegios particulares del área urbana de Sucre fueron admitidos, copando el 5,31% del total de plazas.
- El 25,29% de los postulantes de los Colegios fiscales del área rural del departamento fueron admitidos, representando el 5,54% del total de plazas.
- La relación Postulación de estudiantes de Colegios Fiscales con relación a la de Colegios Particulares en la ciudad de Sucre es de 4,26.
- La Relación de Admisión de estudiantes de Colegios Fiscales con relación a la de Colegios Particulares es de 3,49 (Por cada 3 admitidos de Colegios Fiscales, 1 se admitió de Colegio Particular).

Los cuadros resúmenes evidencian brechas en términos de admisión a la UMRPSFXCH: la diferencia entre Unidades Educativas rurales y urbanas y entre fiscales y con dependencia privada (particulares), dichas diferencias persisten y mantienen la misma notable divergencia que se hace particularmente visible entre unidades educativas privadas y públicas.



De igual forma se puede evidenciar que en el Curso Pre Universitario el porcentaje de admitidos fue mucho mayor que en el Examen de Admisión (41,35% contra 29,34%), lo que nos indica que el Curso Pre Universitario es de gran beneficio para los estudiantes para su admisión a la universidad en comparación con el Examen de Ingreso, en el cual los estudiantes en muchos casos se preparan de forma autónoma.

II. RANKING DE ADMISIÓN, POR COLEGIOS, A LA UMRPSFXCH

La Dirección de Planificación y Evaluación Académica, una vez sistematizada la información y determinado los niveles de admisión de los estudiantes/postulantes a la UMRPSFXCH, presenta el Ranking de Admisión correspondientes a las diferentes Unidades Educativas (Fiscales y Particulares) del departamento de Chuquisaca.

El ranking es una clasificación que ordena los elementos de acuerdo a la frecuencia de admitidos por Colegio, lo que implica un ordenamiento por posiciones. Aquello que se ubica en el primer lugar del ranking ostenta un valor que resulta superior al que tiene el segundo; el segundo en el ranking, a su vez, tiene un valor más alto que el tercero, y así sucesivamente. Así se desarrolla una tabla de posiciones, donde la Categoría I equivale a la posición más alta. El ranking es un puntaje con respecto a la posición relativa de las notas obtenidas de los postulantes admitidos de los diferentes Colegios, a la Universidad.

2.1. Metodología

2.1.1. El Índice Efectivo de Admisión

El indicador asumido para la determinación del ranking de colegios es el “Índice Efectivo de Admisión (IEA)” expresado en puntos, el cual toma en cuenta el porcentaje o tasa de admisión de cada colegio y el número de postulantes de los mismos. La fórmula e interpretación del Índice Efectivo de Admisión (IEA) es:

$$\text{IAE} = (\text{Número de estudiantes admitidos} / \text{Número de postulantes}) * \log (\text{Número de postulantes})$$

Esta fórmula combina dos factores importantes para determinar el rendimiento de un colegio en la admisión a la universidad:

- a) el porcentaje de ingreso de sus estudiantes.
- b) el número de postulantes que presentaron.



La interpretación de cada componente de la fórmula es la siguiente:

1. (Número de estudiantes admitidos/Número de postulantes): Esta parte de la fórmula representa el porcentaje de estudiantes del colegio que fueron admitidos en la universidad. Un valor cercano a 1 o 100% indica que la mayoría de los postulantes fueron admitidos, mientras que un valor cercano a 0 significa que pocos estudiantes fueron admitidos.
2. Log (Número de postulantes): Esta parte de la fórmula introduce una ponderación logarítmica basada en el número de postulantes. El logaritmo es una función creciente, pero su crecimiento es cada vez más lento a medida que aumenta el número de postulantes. Esto evita que los colegios con un número extremadamente alto de postulantes dominen por completo el ranking.

La multiplicación de estas dos partes combina ambos factores en un solo índice. Un colegio con un alto porcentaje de ingreso y un gran número de postulantes tendrá un IEA alto, mientras que un colegio con un bajo porcentaje de ingreso o un número reducido de postulantes tendrá un IEA bajo.

La interpretación general del IEA es la siguiente:

- Un valor alto de IEA indica que el colegio tuvo un buen desempeño en la admisión a la universidad, con un alto porcentaje de estudiantes admitidos y un número considerable de postulantes.
- Un valor bajo de IEA sugiere que el colegio tuvo un desempeño deficiente en la admisión, ya sea porque pocos estudiantes fueron admitidos o porque el número de postulantes fue bajo.

Es importante tener en cuenta que el IEA es una medida relativa, lo que significa que su valor depende de los datos de los otros colegios en el ranking. Por lo tanto, el IEA permite comparar el rendimiento de los colegios entre sí. No proporciona una interpretación absoluta del desempeño de un colegio individual.

Entre las ventajas de la utilización del IEA están las siguientes:

- Premia la eficiencia: Favorece a los colegios que logran un alto porcentaje de admisión con un número significativo de postulantes.
- Evita distorsiones: No permite que un colegio con pocos postulantes que tengan un 100% de admisión supere a uno con un gran número de postulantes y una alta tasa de admisión.

- Ofrece una medida más completa: Considera tanto la cantidad de estudiantes admitidos como la complejidad del proceso de admisión al que se enfrentaron.

2.1.2. Clasificación y Categorías para el Ranking de Colegios

A partir del número de postulantes admitidos, reprobados y abandonos presentados tanto en la Modalidad del Curso Preuniversitario como del Examen de Admisión, se procedió a clasificar los resultados de admisión a la Universidad, estableciendo categorías de acuerdo al número de admitidos que “alcanzó” cada uno de los Colegios (fiscales y particulares) del departamento de Chuquisaca.

Sobre la base de los resultados, en ambas Modalidades de Admisión a la Universidad, se ha establecido cuatro categorías, tanto para la modalidad de admisión vía curso preuniversitario, como del examen de admisión, las categorías representan los niveles de admisión, estas son las siguientes:

- **Categoría I: Igual o Mayor a 1.** Corresponde a los colegios fiscales y particulares que lograron alcanzar un IEA mayores a 1, lo que implica que fueron colegios con muy buenos porcentajes de admisión y colegios con buena cantidad de postulantes. En esta Categoría, se encuentran las Unidades Educativas que están en el primer lugar en el Ranking de Colegios.
- **Categoría II: Menor a 1 e igual o mayor a 0,40.** Corresponde a los colegios fiscales y particulares que lograron alcanzar un IEA entre 0.40 y menores a 1. En esta Categoría se encuentran las unidades educativas de segundo orden en el Ranking de Colegios.
- **Categoría III: Menor a 0,40 e igual o mayor a 0,01.** Corresponde a los colegios fiscales y particulares que lograron alcanzar un IEA menores al 0,40 y mayores al 0,01 de todas las unidades educativas del departamento.
- **Categoría IV: Ningún Admitido (0).** Corresponde a los colegios fiscales y particulares que no lograron tener admitidos a la USFXCH, es decir cero admitidos y por tanto tienen un IEA de 0.

Esta clasificación de los Colegios en categorías, por su frecuencia de admisión de “sus postulantes” a la Universidad, posibilita determinar el Ranking de Colegios del departamento de Chuquisaca y establecer la relevancia de la efectividad en la admisión de los postulantes de los Colegios respectivos.



2.2. Resultados de Admisión 2024 y Ranking de Colegios por Modalidad de Admisión

2.2.1. En la Modalidad Curso Preuniversitario

Los resultados globales, en la modalidad del Curso Preuniversitario, sobre los niveles de admisión a las carreras del sistema anualizado (2024) y semestralizadas (I/2024) de la UMRPSFXCH, de acuerdo a las Categorías establecidas, son las siguientes:

Chuquisaca: Categorías de Admisión de Colegios Fiscales y Particulares del Área Urbano Rural Modalidad Curso Pre Universitario

Categorías de Admisión	Unidades Educativas por Categoría		Postulantes Admitidos por Categoría		Total, Postulantes por Categoría		% Promedio de Admisión por Categorías de Colegios	Nota Promedio de Admisión a la Universidad por Categoría		Índice Efectivo de Admisión Promedio
	N°	%	N°	%	N°	%		Máxima	Mínima	
Categoría I: IEA Igual o Mayor a 1	17	7,0	949	44,1	1.580	34,1	61,4%	90,4	51,4	1,1706
Categoría II: IEA Menor a 1 e igual o mayor a 0,40	72	29,5	1.019	47,4	2.304	49,7	45,7%	79,2	52,0	0,6293
Categoría III: IEA Menor a 0,40 e igual o mayor a 0,01	89	36,5	183	8,5	619	13,4	42,9%	63,6	56,9	0,2319
Categoría IV: IEA, Ningún Admitido (0)	66	27,0	0	0,0	133	2,9	0,0%	-	-	0,0000
TOTAL/ PROMEDIOS	244	100,0	2.151	100,0	4.636	100,0	46,4%	77,7	53,4	0,6773

Fuente: Elaboración propia, sobre la información de la DTIC – UMRPSFXCH. 2024

En la modalidad Curso Preuniversitario, de acuerdo al “Índice Efectivo de Admisión”, se tiene:

- Por una parte, tomando en cuenta el total de admitidos, el 44,1% corresponden a la Categoría I, mismos que provienen de 17 colegios (fiscales y particulares) del departamento y están primeros en el ranking. En cambio, el 47,4% de los admitidos (de 72 Colegios) pertenecen a la Categoría II y el 8,5% de los admitidos son parte de la Categoría III que proceden de 89 Colegios del departamento. Por último, en la Categoría IV, cuyo IEA es cero, existen postulantes que provienen de 66 Colegios, que no lograron acceder a plazas en la UMRPSFXCH.
- Por otra, considerando el total de postulantes de los Colegios que pertenecen a cada una de las categorías se tiene: En la categoría I, el promedio de admisión de sus postulantes (de 17 colegios) es del 61,4%. En la categoría II, el promedio de admisión de los 72 colegios es del 45,7%. En la categoría III el promedio de admisión de los 89 colegios es del 42,9%. Por último, se tiene la categoría IV que no lograron, los postulantes de 66 colegios, ser admitidos.



2.2.1.1. Curso Preuniversitario, Categoría I: Índice Efectivo de Admisión Igual o Mayor a 1

En el cuadro siguiente se reflejan los 17 primeros lugares de los colegios fiscales y particulares del departamento de Chuquisaca, donde el Índice Efectivo de Admisión se encuentra entre 1,00 y 1,38.

Chuquisaca: Modalidad Curso Preuniversitario - Categoría I: IEA > 1,00

N°	Lugar	Tipo/ Colegio	Colegio	N° de Admitidos por Unidad Educativa	N° Total de Postulantes por Unidad Educativa	% de Admisión por Unidad Educativa	Notas de Admisión a la USFXCH		Índice Efectivo de Admisión
							Máxima	Mínima	
1	Sucre	PARTICULAR	DON BOSCO	68	98	69,4%	95,4	52,6	1,3817
2	Sucre	FISCAL	MARIA JOSEFA MUJIA	123	206	59,7%	92,1	51,0	1,3816
3	Sucre	FISCAL	NACIONAL JUNIN	105	179	58,7%	85,9	55,0	1,3215
4	Sucre	FISCAL	SAN VICENTE DE PAUL	50	70	71,4%	91,5	51,0	1,3179
5	Sucre	FISCAL	SANTA MARIA EUFRASIA	46	68	67,6%	90,5	51,0	1,2396
6	Sucre	PARTICULAR	SAGRADO CORAZON	58	94	61,7%	96,1	51,0	1,2175
7	Sucre	FISCAL	COLEGIO DON BOSCO "B"	62	103	60,2%	97,9	51,0	1,2116
8	Sucre	FISCAL	UNIDAD EDU. FRANCISCANA "SAN JUANILLO	74	131	56,5%	93,3	51,0	1,1960
9	Sucre	FISCAL	LICEO "MANUEL RODRIGUEZ DE QUIROGA"	70	124	56,5%	94,2	51,0	1,1818
10	Azari	FISCAL	Jose Clemente Maurer de Azari	20	24	83,3%	85,2	51,6	1,1502
11	Sucre	PARTICULAR	SANTA ANA	39	62	62,9%	94,2	51,0	1,1275
12	Sucre	FISCAL	LOYOLA DE FE Y ALEGRIA "B"	42	72	58,3%	93,3	51,0	1,0834
13	Sucre	PARTICULAR	SAN CRISTOBAL	30	49	61,2%	92,5	51,0	1,0348
14	Sucre	FISCAL	HUMANISTICA TECNICA "DOMINGO SAVIO"	40	72	55,6%	87,7	51,0	1,0319
15	Sucre	PARTICULAR	NAZARENO	37	66	56,1%	86,2	51,0	1,0200
16	Sucre	FISCAL	UT.H.F. "La Recoleta"	45	87	51,7%	90,6	51,0	1,0032
17	Sucre	PARTICULAR	SIMON RODRIGUEZ CARREÑO	40	75	53,3%	70,0	51,0	1,0000
TOTAL/PROMEDIO				949	1580	61,4%	90,4	51,4	1,1706

Fuente: Elaboración propia, sobre la información de la DTIC – UMRPSFXCH. 2024

Los dos primeros Colegios que se ubican, desde la perspectiva del número de postulantes y el % de admitidos, expresado en el "Índice Efectivo de Admisión" son el Colegio Don Bosco y el Liceo María Josefa Mujía, con un IEA 1,38, en tercer lugar, están los Colegios: Nacional Junín y San Vicente de Paul, con un IEA de 1,32. En el quinto lugar el Colegio Santa María Eufrasia (1,24), sexto Sagrado Corazón (1,22), séptimo el Colegio Don Bosco "B" (1,21), octavo el Colegio San Juanillo (1,20), noveno el Colegio Manuel Rodríguez de Quiroga (1,18) y en décimo lugar el Colegio José Clemente Maurer de Sucre-Azari (1,15).



Ranking de los 10 Colegios con Mayor IEA - Curso Pre Universitario

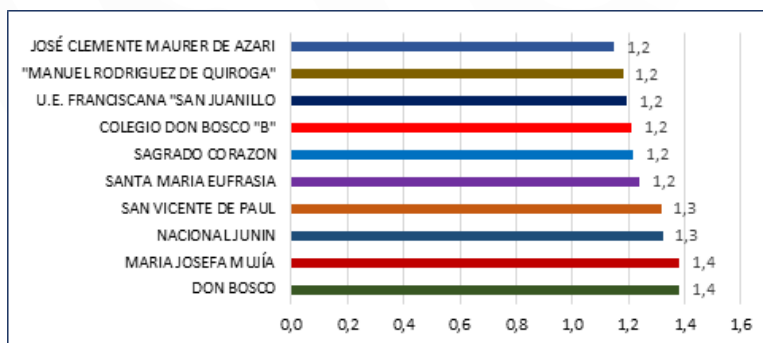

Se puede observar que el porcentaje de admisión es mayor al 51%, en todos los colegios; la máxima nota de admisión fue de 97,9 puntos, seguido de puntajes aproximados en los otros colegios, dato que refleja un rendimiento óptimo en postulantes bachilleres pertenecientes a esta categoría.

2.2.1.2. Curso Preuniversitario, Categoría II. Índice Efectivo de Admisión Menor a 1 e igual/mayor a 0,40

A continuación, se presentan los Colegios fiscales y particulares que están ubicados entre los puesto 18° y el 89° lugar en el Ranking. La categoría II está conformada por 72 colegios fiscales y particulares del Departamento de Chuquisaca, donde el IEA es < a 1 y > 0,40 y se puede observar las siguientes características:

- 25 colegios (35%) de la categoría II, tienen un porcentaje de admisión igual o mayor al 50%.
- 47 colegios (65%) de la categoría II, tienen un porcentaje de admisión menor al 50%.

Chuquisaca: Modalidad Curso Preuniversitario - Categoría II: IEA < 1 > 0,40

N°	Lugar	Tipo/ Colegio	Colegio	N° de Admitidos por Unidad Educativa	N° Total de Postulantes por Unidad Educativa	% de Admisión por Unidad Educativa	Notas de Admisión a la USFXCH		Índice Efectivo de Admisión
							Máxima	Mínima	
18	Sucre	FISCAL	UNDAD EDUCATIVA REPUBLICA VENEZUELA	32	57	56,1%	81,1	51,0	0,9858
19	Sucre	PARTICULAR	BOLIVIANO ALEMAN "CARDENAL MAURER"	39	76	51,3%	92,7	51,0	0,9652
20	Sucre	FISCAL	BERNARDO MONTEAGUDO	54	116	46,6%	88,3	51,0	0,9610
21	Sucre	FISCAL	JOSE MARIANO SERRANO "B"	32	60	53,3%	78,6	51,0	0,9483
22	Sucre	FISCAL	Sagrada Familia "De Fe y Alegria"	28	51	54,9%	92,2	51,0	0,9375
23	Sucre	FISCAL	MARISCAL SUCRE "B"	56	126	44,4%	92,7	51,0	0,9335
24	Sucre	PARTICULAR	LA INMACULADA	21	35	60,0%	95,1	54,2	0,9264
25	Sucre	FISCAL	SAN XAVIER A FE Y ALEGRIA	25	45	55,6%	90,0	51,0	0,9185
26	Sucre	PARTICULAR	MONTESSORI	10	12	83,3%	93,8	52,8	0,8993
27	Sucre	FISCAL	JAIIME DE ZUDAÑEZ	49	115	42,6%	91,8	51,0	0,8780



N°	Lugar	Tipo/ Colegio	Colegio	N° de Admiti- dos por Unidad Educa- tiva	N° Total de Pos- tulan- tes por Unidad Educa- tiva	% de Admi- sión por Unidad Educa- tiva	Notas de Admisión a la USFXCH		Índice Efectivo de Admisión
							Máxi- ma	Mínima	
28	Sucre	PARTICULAR	MARIA AUXILIADORA	17	31	54,8%	90,0	51,0	0,8178
29	Sucre	FISCAL	MERCEDES CANDIA DE OVANDO	20	39	51,3%	77,6	51,0	0,8159
30	Sucre	PARTICULAR	BET-EL CHRISTIAN SCHOOL	11	17	64,7%	93,0	51,0	0,7962
31	Sucre	FISCAL	LICEO "JULIO QUEZADA RENDON"	39	98	39,8%	86,9	51,0	0,7924
32	Sucre	FISCAL	Luis Boeto	17	33	51,5%	85,9	51,0	0,7823
33	Sucre	FISCAL	San Xavier "B"	17	33	51,5%	80,3	51,0	0,7823
34	Sucre	PARTICULAR	PESTALOZZI	15	29	51,7%	95,5	51,0	0,7564
35	Sucre	FISCAL	JOSE MARIA VELAZ	13	24	54,2%	75,0	51,0	0,7476
36	Sucre	FISCAL	U.E. GASTON VILAR CASSO "B"	19	41	46,3%	91,8	51,0	0,7474
37	Sucre	FISCAL	LLINFI	7	9	77,8%	63,3	51,0	0,7422
38	Sucre	FISCAL	ADHEMAR ALBERTO CARVAJAL CO- LLAZOS	22	56	39,3%	86,9	51,0	0,6868
39	Sucre	PARTICULAR	COOP.ED. JUAN PABLO II	18	44	40,9%	67,4	51,0	0,6723
40	Sucre	FISCAL	ROBERTO ALVARADO DAZA "B"	16	38	42,1%	81,0	51,0	0,6652
41	Sucre	FISCAL	ANICETO ARCE "B"	12	26	46,2%	81,6	51,0	0,6531
42	Sucre	FISCAL	Jorge Revilla Aldana "A"	16	39	41,0%	76,5	52,2	0,6527
43	Sucre	FISCAL	C.E.A. "Cardenal Maurer" "A"	11	23	47,8%	73,8	51,0	0,6513
44	Padilla	FISCAL	SAN PIO X	10	20	50,0%	85,3	51,0	0,6505
45	Sucre	FISCAL	ROBERTO ALVARADO DAZA "A"	16	40	40,0%	76,9	51,0	0,6408
46	Sopachuy	FISCAL	COLEGIO NACIONAL "25 DE MAYO"	12	27	44,4%	79,2	51,0	0,6362
47	Sucre	FISCAL	CEA ANTONIO GAUSSET	15	37	40,5%	72,4	51,0	0,6358
48	Montea- gudo	FISCAL	NACIONAL MIXTO "LUCIO SILES MORA- LES"	14	34	41,2%	84,9	51,0	0,6306
49	Sucre	FISCAL	Unidad Educativa Marcelo Quiroga Santa Cruz "A"	9	18	50,0%	75,0	54,3	0,6276
50	Sucre	FISCAL	JUANA AZURDUY DE PADILLA	13	31	41,9%	85,6	51,0	0,6254
51	Sucre	FISCAL	COLEGIO MIXTO TUJSUPAYA	13	32	40,6%	92,4	51,0	0,6115
52	Montea- gudo	FISCAL	UNIDAD EDUCATIVA GLADYS CRUZ PEREZ	5	7	71,4%	71,5	56,2	0,6036
53	Sucre	FISCAL	EMILIO HOCHMANN "B"	8	16	50,0%	69,4	51,0	0,6021
54	Sucre	FISCAL	UNIDAD EDUCATIVA GUIDO VILLAGOMEZ "B"	15	40	37,5%	71,1	71,1	0,6008
55	Sucre	FISCAL	LICEO DE SRTAS. "IGNACIO PRUDENCIO BUSTILLO"	17	48	35,4%	82,6	51,0	0,5954
56	Sucre	FISCAL	UNIDAD EDUCATIVA JORGE REVILLA ALDANA "B"	12	30	40,0%	78,3	51,0	0,5908
57	Sucre	PARTICULAR	COLEGIO CRISTIANO "SAN MARCOS"	9	20	45,0%	69,3	51,0	0,5855
58	Cama- taqui (V. Abecia)	FISCAL	23 DE MARZO	5	8	62,5%	84,7	51,9	0,5644
59	Mojocoya	FISCAL	COL. MIXTO FRANZ TAMAYO	5	8	62,5%	95,0	51,0	0,5644
60	Sucre	FISCAL	Colegio Educativo "Santa Rosa D"	5	8	62,5%	59,0	51,0	0,5644
61	Sucre	FISCAL	EMILIO HOCHMANN "A"	13	36	36,1%	80,9	51,0	0,5620
62	Sucre	PARTICULAR	UNIDAD EDUCATIVA MONTE CRISTO	10	25	40,0%	87,4	57,0	0,5592
63	Sucre	FISCAL	Hugo Poppe Entrambasaguas	8	18	44,4%	64,2	51,0	0,5579



N°	Lugar	Tipo/ Colegio	Colegio	N° de Admiti- dos por Unidad Educa- tiva	N° Total de Pos- tulan- tes por Unidad Educa- tiva	% de Admi- sión por Unidad Educa- tiva	Notas de Admisión a la USFXCH		Índice Efectivo de Admisión
							Máxi- ma	Mínima	
64	Redencion Pampa	FISCAL	NACIONAL MIXTO FRANZ TAMAYO	8	18	44,4%	84,4	51,0	0,5579
65	Lajastambo	FISCAL	FISCAL VICTORIA DIEZ	12	33	36,4%	66,8	51,0	0,5522
66	Sucre	PARTICULAR	COLEGIO CRISTIANO "LUZ Y VERDAD"	10	26	38,5%	72,8	51,0	0,5442
67	Sucre	PARTICULAR	ALEMAN ALEXANDER VON HUMBOLDT	14	44	31,8%	86,3	51,0	0,5229
68	Sucre	PARTICULAR	CENTRO DE INFORMATICA "JOSE IPIÑA MELGAR"	9	24	37,5%	77,3	51,8	0,5176
69	Villa Charcas	FISCAL	NACIONAL MIXTO "SIMON BOLIVAR"	6	13	46,2%	75,1	51,0	0,5141
70	Sucre	FISCAL	Victorino Vega A-Sucre	8	21	38,1%	72,0	51,0	0,5037
71	Yotala	FISCAL	COLEGIO EDUCATIVO "SANTA ROSA"	8	21	38,1%	76,7	54,1	0,5037
72	Culpina	FISCAL	MIXTO "JOSE ANTONIO ZAMPA"	7	18	38,9%	72,3	60,3	0,4882
73	Padilla	FISCAL	DEOGRACIAS VEGA	6	15	40,0%	67,7	51,0	0,4704
74	Sucre	FISCAL	Gualberto Paredes Ferrufino Fe y Alegria	7	20	35,0%	74,6	51,9	0,4554
75	Camargo	FISCAL	Unidad Educativa Bolivia	7	20	35,0%	70,3	51,0	0,4554
76	Sucre	FISCAL	MIXTO "23 DE MARZO"	9	29	31,0%	92,0	51,0	0,4538
77	San Lucas	FISCAL	Eduardo Abaroa	6	16	37,5%	59,9	51,0	0,4515
78	Sucre	FISCAL	Libertad de las Americas "B"	4	8	50,0%	52,5	51,0	0,4515
79	Sucre	FISCAL	Libertad de las Américas - Sucre	5	12	41,7%	59,6	51,5	0,4497
80	Sucre	FISCAL	EDUARDO ABAROA	8	25	32,0%	59,6	53,2	0,4473
81	Sucre	FISCAL	"CARDENAL MAURER"	13	50	26,0%	87,6	51,0	0,4417
82	Lajastambo	FISCAL	Angel Baspineiro Chavarria	6	17	35,3%	87,9	51,0	0,4343
83	Sucre	PARTICULAR	UNIDAD EDUCATIVA SUCRE	6	17	35,3%	91,3	51,0	0,4343
84	Sucre	FISCAL	VICTORIA DIEZ	6	17	35,3%	69,7	53,2	0,4343
85	Montea-gudo	FISCAL	MAX FERNANDEZ ROJAS	5	13	38,5%	90,7	51,0	0,4284
86	Sucre	FISCAL	CEMA "JORGE CABRERA ACUÑA"	8	27	29,6%	76,7	51,0	0,4241
87	San Pedro De Huaca-reta	FISCAL	AMISTAD "A"	3	5	60,0%	67,4	53,9	0,4194
88	Sucre	FISCAL	Victor Mendez	3	5	60,0%	63,9	51,0	0,4194
89	Montea-gudo	FISCAL	MARIANO	5	14	35,7%	78,1	60,7	0,4093
TOTAL/PROMEDIO				1019	2304	45,7%	79,2	52,0	0,6293

Fuente: Elaboración propia, sobre la información de la DTIC – UMRPSFXCH. 2024

La mayor cantidad tanto de postulantes como de admitidos, se encuentra en esta categoría II que, corresponde a colegios con un Índice de Admisión Efectiva menor a 1 e igual o mayor a 0,40.



2.2.1.3. Curso Preuniversitario, Categoría III: Índice Efectivo de Admisión Menor a 0,40 e igual o mayor a 0,01

A partir del Índice Efectivo de Admisión, se genera una tercera Categoría de Colegios, cuyos niveles de admisión son bajos y ubican a Unidades Educativas entre el 90° y 178° lugar del Ranking respectivo. En esta categoría se ubican 89 colegios del Departamento de Chuquisaca, con un IEA < 0,40 y > 0,01, observando que:

- El 31% de los colegios (28) lograron alcanzar > al 50% de sus postulantes admitidos.
- El 69% de los colegios (61) lograron alcanzar < al 50% de sus postulantes admitidos.

Es importante señalar, en esta categoría que: i) 22 colegios tienen entre 10 y 27 estudiantes ii) 45 colegios cuentan entre 1 a 5 postulantes.

Chuquisaca: Modalidad Curso Preuniversitario - Categoría III: < 0,40 > 0,01

N°	Lugar	Tipo/ Colegio	Colegio	N° de Admitidos por Unidad Educativa	N° Total de Postulantes por Unidad Educativa	% de Admisión por Unidad Educativa	Notas de Admisión a la USFXCH		Índice Efectivo de Admisión
							Máxima	Mínima	
90	Presto	FISCAL	14 DE ENERO	3	6	50,0%	55,6	51,0	0,3891
91	Sucre	PARTICULAR	FIELDING BOLIVIA	3	6	50,0%	67,5	53,8	0,3891
92	Zudañez	FISCAL	Colegio mixto "Jaime de Zudañez"	3	7	42,9%	84,6	51,0	0,3622
93	Villa Serrano	FISCAL	Eduardo Abaroa	3	7	42,9%	38,4	51,0	0,3622
94	El Villar	FISCAL	EDUARDO ABAROA	3	7	42,9%	86,0	51,8	0,3622
95	San Pedro	FISCAL	LUIS EVENCIO ORIAS	3	7	42,9%	76,3	59,1	0,3622
96	Sucre	FISCAL	NOCTURNO "MANUEL ASCENCIO PADILLA"	3	7	42,9%	51,0	51,0	0,3622
97	Incahuasi	FISCAL	NACIONAL JUNIN	5	17	29,4%	98,8	51,0	0,3619
98	Camargo	FISCAL	NACIONAL MIXTO "3 DE ABRIL"	6	24	25,0%	69,6	53,5	0,3451
99	Azurdoy	FISCAL	NICANOR LOPEZ SECUNDARIA	4	13	30,8%	71,7	51,0	0,3428
100	Sucre	PARTICULAR	ANDINA UDEPAN	3	8	37,5%	68,1	51,0	0,3387
101	El Chaco	FISCAL	LUIS ESPINAL	3	8	37,5%	66,0	51,0	0,3387
102	Sucre	FISCAL	Jorge Cabrera Acuña	3	8	37,5%	60,5	51,0	0,3387
103	Sucre	FISCAL	C.E.A. FLORA QUIROGA DE ORTUZTE A	6	26	23,1%	60,3	51,0	0,3265
104	Sucre	FISCAL	FRANZ TAMAYO	6	26	23,1%	77,5	51,0	0,3265
105	Sucre	FISCAL	Alegria	3	9	33,3%	67,1	57,9	0,3181
106	Azari	FISCAL	centro de educacion alternativa azari	2	3	66,7%	63,9	58,4	0,3181
107	Muyuquiri	FISCAL	MUYUQUIRI	2	3	66,7%	58,0	55,8	0,3181
108	Sucre	FISCAL	Angel Baspineiro	2	4	50,0%	78,4	76,5	0,3010
109	Machareti	FISCAL	EDUARDO ABAROA	2	4	50,0%	78,2	51,0	0,3010
110	La Barranca	FISCAL	La Barranca	2	4	50,0%	63,7	54,7	0,3010
111	Sucre	PARTICULAR	LICEO MILITAR "EDMUNDO ANDRADE"	2	4	50,0%	65,3	57,4	0,3010
112	Chapimayu	FISCAL	NACIONAL MIXTO CHAPIMAYU	2	2	100,0%	54,9	54,9	0,3010



N°	Lugar	Tipo/ Colegio	Colegio	N° de Admiti- dos por Unidad Educa- tiva	N° Total de Pos- tulan- tes por Unidad Educa- tiva	% de Admi- sión por Unidad Educa- tiva	Notas de Admisión a la USFXCH		Indice Efectivo de Admisión
							Máxi- ma	Mínima	
113	Incahuasi	FISCAL	NACIONAL MIXTO SIMON BOLIVAR	2	2	100,0%	71,0	54,4	0,3010
114	El Cortijo	FISCAL	DOROTELO HERNANDEZ C.F.I.R. "VERA"	3	10	30,0%	85,9	57,7	0,3000
115	Sucre	FISCAL	GREGORIO REYNOLDS	3	10	30,0%	65,2	55,4	0,3000
116	Alcala	FISCAL	UNIDAD EDUCATIVA ALCALA	2	5	40,0%	60,2	54,6	0,2796
117	Monteagudo	FISCAL	COMANDANTE HUGO CHAVEZ	2	5	40,0%	65,6	65,6	0,2796
118	La Palma	FISCAL	LA PALMA	2	5	40,0%	85,5	67,0	0,2796
119	Sucre	FISCAL	"JULIA DEGAND"	4	18	22,2%	65,1	51,0	0,2789
120	Sucre	FISCAL	ANTONIO GAUSSET C	4	18	22,2%	74,3	51,0	0,2789
121	Sucre	PARTICULAR	UNIDAD EDUCATIVA "LATINOAMERICANO DE COMERCIO"	3	12	25,0%	67,5	53,7	0,2698
122	Chuqui Chuqui	FISCAL	CHUQUI CHUQUI	3	12	25,0%	67,0	55,6	0,2698
123	Sucre	FISCAL	Josefina Goytia	3	12	25,0%	67,6	51,0	0,2698
124	Sucre	PARTICULAR	UNIDAD EDUCATIVA ALBERTO BOHORQUEZ "B"	5	27	18,5%	66,6	54,0	0,2651
125	Sucre	PARTICULAR	CEMA "CENTRO DE INFORMÁTICA"	2	6	33,3%	76,3	76,3	0,2594
126	Sucre	FISCAL	CEMA "MARTHA MENDOZA"	2	6	33,3%	50,2	51,0	0,2594
127	Las Carreras	FISCAL	COLEGIO NACIONAL MIXTO "25 DE MAYO"	2	6	33,3%	61,2	54,3	0,2594
128	Yamparaez	FISCAL	EDUARDO SEMPERTEGUI	2	6	33,3%	64,2	51,0	0,2594
129	Yotala	FISCAL	UNIDAD EDUCATIVA "GREGORIO PACHECO"	2	6	33,3%	52,1	51,9	0,2594
130	Sucre	FISCAL	THAKO PAMPA	3	13	23,1%	56,5	51,0	0,2571
131	Sucre	FISCAL	C.E.A. Juana Azurduy de Padilla	3	14	21,4%	76,0	65,6	0,2456
132	Sucre	FISCAL	UNIDAD EDUCATIVA MARCELO QUIROGA SANTA CRUZ "B"	3	15	20,0%	77,7	51,0	0,2352
133	Tarvita	FISCAL	ANTONIO TOVAR HINOJOSA	2	8	25,0%	59,0	59,0	0,2258
134	Sucre	FISCAL	CEA VILLA ARMONIA	2	8	25,0%	66,4	64,3	0,2258
135	Sucre	FISCAL	Centro de Educación Alternativa "Gastón Vilar"	2	10	20,0%	64,1	62,7	0,2000
136	Sucre	PARTICULAR	EL PORVENIR "A" FUTURE S.R.L.	2	11	18,2%	69,6	55,9	0,1893
137	Sucre	FISCAL	Kurusa Llawi	2	11	18,2%	68,5	68,5	0,1893
138	Tasa Pampa	FISCAL	ASOCIADA TASA PAMPA	1	1	100,0%	56,8	56,8	0,1761
139	Villa Vaca Guzman	FISCAL	CEMA "Nueva America"	1	1	100,0%	54,9	54,9	0,1761
140	Yotala	FISCAL	CEMA SANTA ROSA	1	1	100,0%	62,8	62,8	0,1761
141	Tarabuquillo	FISCAL	Destacamento 111	1	1	100,0%	60,1	60,1	0,1761
142	Mojocoya	FISCAL	Eduardo Abaroa	1	1	100,0%	81,7	51,0	0,1761
143	Monteagudo	FISCAL	INTEGRADO PRF. JORGE VARGAS MENDUIÑA	1	1	100,0%	67,3	67,3	0,1761
144	Incahuasi	FISCAL	Jolencia	1	1	100,0%	51,0	51,0	0,1761
145	Pedernal	FISCAL	Pedernal	1	1	100,0%	51,0	85,1	0,1761
146	Rodeo El Porvenir	FISCAL	Rodeo El Porvenir	1	1	100,0%	53,3	53,3	0,1761



N°	Lugar	Tipo/ Colegio	Colegio	N° de Admiti- dos por Unidad Educa- tiva	N° Total de Pos- tulan- tes por Unidad Educa- tiva	% de Admi- sión por Unidad Educativa	Notas de Admisión a la USFXCH		Índice Efectivo de Admisión
							Máxi- ma	Mínima	
147	Uyuni	FISCAL	ROSENDO LA FUENTE	1	1	100,0%	64,5	64,5	0,1761
148	Sucre	FISCAL	San Javier "B"	1	1	100,0%	42,8	51,0	0,1761
149	Icla	FISCAL	Thako Pampa	1	1	100,0%	51,0	51,0	0,1761
150	Sucre	FISCAL	CEA "8 DE SEPTIEMBRE"	2	13	15,4%	67,9	62,4	0,1714
151	Sucre	FISCAL	Flora Quiroga de Ortuzte	2	14	14,3%	86,8	51,0	0,1637
152	Tarabuco	FISCAL	NACIONAL MIXTO "ANICETO ARCE"	2	14	14,3%	74,3	69,4	0,1637
153	Molleni	FISCAL	12 de Octubre	1	3	33,3%	52,7	52,7	0,1590
154	Camargo	FISCAL	CEMA "CARDENAL MAURER"	1	3	33,3%	51,0	51,0	0,1590
155	Sucre	FISCAL	CEMA "CARDENAL MAURER"	1	3	33,3%	55,4	55,4	0,1590
156	Surima	FISCAL	Fray Gabriel Maria Landini	1	3	33,3%	64,1	64,1	0,1590
157	Monteagudo	FISCAL	RAQUEL LOAYZA DE ESPRELLA	1	3	33,3%	72,3	72,3	0,1590
158	Cororo	FISCAL	NACIONAL MIXTO BOLIVIA	1	3	33,3%	51,0	51,0	0,1590
159	Huacareta	FISCAL	Amistad A	1	4	25,0%	74,6	74,6	0,1505
160	Sucre	PARTICULAR	Ciudad Blanca	1	4	25,0%	57,4	57,4	0,1505
161	Sucre	FISCAL	Nocturna Simon Bolivar	1	4	25,0%	68,1	68,1	0,1505
162	Palacio Tambo	FISCAL	PALACIO TAMBO "B"	1	4	25,0%	66,7	66,7	0,1505
163	Muyupampa	FISCAL	UNIDAD EDUCATIVA GERARDO VACA GUZMAN	1	4	25,0%	51,0	51,0	0,1505
164	Sotomayor	FISCAL	UNIDAD EDUCATIVA SOTOMAYOR	1	4	25,0%	51,0	51,0	0,1505
165	Arquillos	FISCAL	ANTOFAGASTA	1	2	50,0%	69,6	69,6	0,1505
166	Sucre	FISCAL	Cristina Aitken de Gutierrez	1	2	50,0%	51,0	51,0	0,1505
167	Sucre	FISCAL	NOC. "SAGRADO CORAZON DE FE Y ALEGRIA"	1	2	50,0%	63,9	63,9	0,1505
168	Huacaya	FISCAL	San Antonio de Huacaya	1	2	50,0%	51,0	51,0	0,1505
169	Anfaya	FISCAL	SAN ISIDRO DE ANFAYA	1	2	50,0%	48,4	51,0	0,1505
170	Santa Rosa	FISCAL	Santa Rosa	1	2	50,0%	55,8	55,8	0,1505
171	Chinimayo	FISCAL	ROSENDO LA FUENTE	1	5	20,0%	53,3	53,3	0,1398
172	Sucre	FISCAL	JOHN FITZGERALD KENNEDY	1	5	20,0%	61,1	61,1	0,1398
173	Pampa (rincon) Lupiara	FISCAL	Pampa Lupiara	1	5	20,0%	51,0	51,0	0,1398
174	Sucre	FISCAL	VILLA ARMONIA B	1	5	20,0%	61,4	61,4	0,1398
175	Sucre	FISCAL	COLEGIO NOCTURNO MIXTO MARIANO MORENO	1	6	16,7%	51,0	51,0	0,1297
176	Cinteño Tambo	FISCAL	Pututaca	1	6	16,7%	52,9	52,9	0,1297
177	Sucre	FISCAL	Qhora Qhora Alta	1	7	14,3%	51,5	51,5	0,1207
178	Sucre	FISCAL	RUFFO	1	7	14,3%	51,0	51,0	0,1207
TOTAL/PROMEDIO				183	619	42,9%	63,6	56,9	0,2319

Fuente: Elaboración propia, sobre la información de la DTIC – UMRPSFXCH. 2024



2.2.1.4. Curso Preuniversitario, Categoría IV: Índice Efectivo de Admisión igual a cero. Ningún Admitido

En esta categoría se encuentran 66 Colegios (fiscales y particulares), cuyos postulantes no lograron ser admitidos a la Universidad, su Índice Efectivo de Admisión fue de CERO, también se observa que el número máximo de postulación de un colegio es de 11 y el mínimo de 1, con un promedio de 2 postulantes/colegio.

Chuquisaca: Modalidad Curso Preuniversitario - Categoría IV: IEA = 0

N°	Lugar	Tipo/ Colegio	Colegio	N° de Admitidos por Unidad Educa- tiva	N° Total de Postu- lantes por Unidad Educativa	% de Admisión por Unidad Educativa	Notas de Admi- sión a la USFXCH		Índice Efectivo de Ad- misión
							Máxima	Míni- ma	
179	Monteagudo	FISCAL	"REVECA DE LA VEGA"	0	1	0,0%	0,0	0,0	0,0
180	Ichupampa	FISCAL	12 DE ABRIL B	0	1	0,0%	0,0	0,0	0,0
181	Malliri	FISCAL	12 de Abril B	0	2	0,0%	0,0	0,0	0,0
182	Tomina	FISCAL	25 de Julio	0	11	0,0%	0,0	0,0	0,0
183	Icla	FISCAL	ANTONIO JOSE DE SUCRE	0	1	0,0%	0,0	0,0	0,0
184	Tambo Aqhachila	FISCAL	Antonio Tovar Hinojosa	0	1	0,0%	0,0	0,0	0,0
185	San Pablo de Huacareta	FISCAL	Baldomero Lopez	0	1	0,0%	0,0	0,0	0,0
186	Sucre	PARTICULAR	BOLIVIANO AMERICANO	0	3	0,0%	0,0	0,0	0,0
187	Villa Margarita	FISCAL	CEA AZARI - VILLA MARGARITA	0	1	0,0%	0,0	0,0	0,0
188	Villa Serrano	PARTICULAR	CEITHAR "LA CONCEPCION"	0	1	0,0%	0,0	0,0	0,0
189	Monteagudo	FISCAL	CEMA "JORGE VARGAS MENDUÑA"	0	1	0,0%	0,0	0,0	0,0
190	San Lucas	FISCAL	COL. "RENE BARRIENTOS ORTUÑO"	0	5	0,0%	0,0	0,0	0,0
191	Pampa Huasi	FISCAL	COL. TEC. HUM. "JESUS MAESTRO"	0	1	0,0%	0,0	0,0	0,0
192	Potolo	FISCAL	Colegio Mixto "6 de Junio B"	0	4	0,0%	0,0	0,0	0,0
193	San Juan del Pirai	FISCAL	COLEGIO NACIONAL 6 DE JUNIO	0	2	0,0%	0,0	0,0	0,0
194	Ñucchu	FISCAL	COLEGIO NACIONAL MIXTO 25 DE MAYO	0	1	0,0%	0,0	0,0	0,0
195	Camargo	FISCAL	COLEGIO NOCTURNO "25 DE MAYO"	0	1	0,0%	0,0	0,0	0,0
196	Padcoyo	FISCAL	COLEGIO TECNICO HUMANISTICO "PADCOYO"	0	6	0,0%	0,0	0,0	0,0
197	Mendoza	FISCAL	COLG. "EDUARDO AVAROA"	0	1	0,0%	0,0	0,0	0,0
198	San Lucas	FISCAL	Collpa	0	1	0,0%	0,0	0,0	0,0
199	Sucre	PARTICULAR	COOPERATIVA EDUCACIONAL "BOLIVIA"	0	1	0,0%	0,0	0,0	0,0
200	Duraznal	FISCAL	Duraznal	0	1	0,0%	0,0	0,0	0,0
201	El Villar	FISCAL	El Dorado	0	1	0,0%	0,0	0,0	0,0
202	El Rodeo	FISCAL	El Rodeo	0	3	0,0%	0,0	0,0	0,0
203	Redencion Pampa	FISCAL	ELIZARDO PEREZ	0	2	0,0%	0,0	0,0	0,0
204	San Pablo de Huacareta	FISCAL	ERNESTO THEOBALD A	0	2	0,0%	0,0	0,0	0,0
205	Tomoroco	FISCAL	Esteban Vasquez Zarate	0	2	0,0%	0,0	0,0	0,0



N°	Lugar	Tipo/ Colegio	Colegio	N° de Admiti- dos por Unidad Educa- tiva	N° Total de Postu- lantes por Unidad Educativa	% de Admisión por Unidad Educativa	Notas de Admi- sión a la USFXCH		Indice Efectivo de Ad- misión
							Máxima	Míni- ma	
206	Azari	FISCAL	Gualberto Paredes Ferrufino	0	7	0,0%	0,0	0,0	0,0
207	Villa Vaca Guzman	FISCAL	HERNANDO SILES SECUN- DARIA	0	4	0,0%	0,0	0,0	0,0
208	Quivale	FISCAL	Hilarion Vides Choque	0	1	0,0%	0,0	0,0	0,0
209	Huancarani Alto	FISCAL	Huancarani Alto	0	2	0,0%	0,0	0,0	0,0
210	Villa Charcas	FISCAL	Huancarani Alto	0	1	0,0%	0,0	0,0	0,0
211	Sucre	PARTICULAR	INST. BOLIVIANO ANDINO DE EDUCACION	0	2	0,0%	0,0	0,0	0,0
212	Sucre	PARTICULAR	INTERNATIONAL MODEL SCHOOL AL-IMAN	0	2	0,0%	0,0	0,0	0,0
213	Paracti	FISCAL	JAIME ZUDAÑEZ DE PA- RAGTY	0	1	0,0%	0,0	0,0	0,0
214	Incahuasi	FISCAL	Jose Antonio Zampa	0	1	0,0%	0,0	0,0	0,0
215	Loma Pata	FISCAL	La Sillada	0	1	0,0%	0,0	0,0	0,0
216	Ocuri	FISCAL	Maria Ayma de Morales	0	2	0,0%	0,0	0,0	0,0
217	San Juan	FISCAL	MAURO NUÑEZ	0	2	0,0%	0,0	0,0	0,0
218	San Lucas	FISCAL	Nacional Mixto Palacio Tambo "B"	0	1	0,0%	0,0	0,0	0,0
219	Tambillos	FISCAL	NACIONAL MIXTO TAMBI- LLOS	0	2	0,0%	0,0	0,0	0,0
220	Poroma	FISCAL	Nucleo Educativo SAN JUAN DE HORCAS	0	1	0,0%	0,0	0,0	0,0
221	Limabamba	FISCAL	OSCAR ALFARO	0	2	0,0%	0,0	0,0	0,0
222	Granizos	FISCAL	PAMPAS DE LEQUE	0	1	0,0%	0,0	0,0	0,0
223	Monteagudo	PARTICULAR	PARTICULAR MIXTO "MA- RIANO"	0	1	0,0%	0,0	0,0	0,0
224	Pitantorilla	FISCAL	Pitantorilla	0	2	0,0%	0,0	0,0	0,0
225	Talula	FISCAL	Punkurani	0	1	0,0%	0,0	0,0	0,0
226	Luje	FISCAL	RAFAEL CAMPOS DE LUJE	0	2	0,0%	0,0	0,0	0,0
227	Añimbo	FISCAL	RAFAEL PABON	0	1	0,0%	0,0	0,0	0,0
228	La Tapera	FISCAL	Rufino Salazar	0	1	0,0%	0,0	0,0	0,0
229	Poroma	FISCAL	San Andres de Poroma	0	3	0,0%	0,0	0,0	0,0
230	Sucre	FISCAL	SAN JAVIER "A"	0	1	0,0%	0,0	0,0	0,0
231	Monteagudo	FISCAL	San Miguel del Bañado	0	1	0,0%	0,0	0,0	0,0
232	Sarufaya	FISCAL	SARUFAYA	0	1	0,0%	0,0	0,0	0,0
233	Qhochis	FISCAL	Taepo	0	2	0,0%	0,0	0,0	0,0
234	Thaco Pampa	FISCAL	Thaco Pampa	0	1	0,0%	0,0	0,0	0,0
235	Culpina	FISCAL	Tojlasa	0	2	0,0%	0,0	0,0	0,0
236	Sucre	FISCAL	Tomas Katari Sucre	0	10	0,0%	0,0	0,0	0,0
237	Sucre	PARTICULAR	UNIDAD EDUCATIVA "AME- RICA"	0	1	0,0%	0,0	0,0	0,0
238	Yacambe	FISCAL	UNIDAD EDUCATIVA "GUA- DALUPE"	0	2	0,0%	0,0	0,0	0,0
239	Pasopaya	FISCAL	Unidad Educativa 31 de Mayo	0	1	0,0%	0,0	0,0	0,0
240	Abra Kasa	FISCAL	UNIDAD EDUCATIVA ABRA KHASA	0	2	0,0%	0,0	0,0	0,0
241	Amancaya	FISCAL	Unidad Educativa Amancaya	0	1	0,0%	0,0	0,0	0,0



N°	Lugar	Tipo/ Colegio	Colegio	N° de Admitidos por Unidad Educativa	N° Total de Postulantes por Unidad Educativa	% de Admisión por Unidad Educativa	Notas de Admisión a la USFXCH		Índice Efectivo de Admisión
							Máxima	Mínima	
242	Jatun Pampa	FISCAL	UNIDAD EDUCATIVA JATUN PAMPA	0	1	0,0%	0,0	0,0	0,0
243	Maragua	FISCAL	Unidad Educativa Maragua	0	3	0,0%	0,0	0,0	0,0
244	Yotala	FISCAL	VICTOR SANDY	0	2	0,0%	0,0	0,0	0,0
TOTAL/PROMEDIO				0	133	0,00%	0,0	0,0	0,0

Fuente: Elaboración propia, sobre la información de la DTIC – UMRPSFXCH. 2024

2.2.2. En la Modalidad Examen de Admisión

En la Modalidad Examen de Admisión, de acuerdo a los resultados obtenidos y correspondientes a las carreras del sistema anualizado (2024) y semestralizado (I/2024), se tiene los siguientes datos globales del Ranking de Colegios establecidos por Categorías.

Chuquisaca: Categorías de Admisión Global de Colegios Fiscales y Particulares del Área Urbano Rural Modalidad Examen de Admisión

Categorías de Admisión	Unidades Educativas por Categoría		Postulantes Admitidos por Categoría		Total, Postulantes por Categoría		% Promedio de Admisión por Categorías de Colegios	Nota Promedio de Admisión a la Universidad por Categoría		Índice Efectivo de Admisión Promedio
	N°	%	N°	%	N°	%		Máxima	Mínima	
Categoría II: IEA Menor a 1 e igual o mayor a 0,40	52	17,0	755	65,7	1.925	49,1	43,2%	76,0	52,0	0,5788
Categoría III: IEA Menor a 0,40 e igual o mayor a 0,01	146	47,9	395	34,3	1.726	44,0	39,0%	61,8	55,0	0,2222
Categoría IV: IEA, Ningún Admitido (0)	107	35,1	0	0,0	269	6,9	0,0%	0,00	0,00	0,0000
TOTAL/PROMEDIOS	305	100,0	1.150	100,0	3.920	100,0	29,3%	68,9	53,5	0,4005

Fuente: Elaboración propia, sobre la información de la DTIC – UMRPSFXCH. 2024

En la modalidad Examen de Admisión a la Universidad, se presentaron 3.920 postulantes de 305 Colegios del departamento de Chuquisaca, de los cuales fueron 1.150 postulantes fueron admitidos (29,3% del total de postulantes).

Como se puede observar en el cuadro, no existen postulantes admitidos en la Categoría I, es decir que hayan alcanzado un IEA igual o mayor a 1. En cambio, del total de postulantes admitidos, el 65,7% corresponden (52 Colegios) a la Categoría II y el 34,3% (146 Colegios) a la Categoría III y, por último, en la Categoría IV 269 postulantes de 107 Colegios (35,1%) no lograron ser admitidos a la Universidad.

2.2.2.1. Examen de Admisión, Categoría I. Índice Efectivo de Admisión Mayor a 1

No existen postulantes admitidos, de los diferentes colegios, en la Categoría I, que hayan logrado alcanzar un IEA igual o mayor a 1. La no obtención de resultados de admisión,



en esta categoría, determina una diferencia con la categoría I de la Modalidad del Curso Preuniversitario.

2.2.2.2. Examen de Admisión Categoría II. Índice Efectivo de Admisión Menor a 1 y mayor e igual a 0,40

A continuación, se presentan los colegios fiscales y particulares que están ubicados entre el 1° y el 52° lugar en el Ranking correspondiente a la categoría II, con resultados en su IEA que se encuentran menor a 1 y mayor e igual a 0,40.

Chuquisaca: Modalidad Examen de Admisión - Categoría II: 0,4 < IEA < 1

N°	Lugar	Tipo/ Colegio	Colegio	N° de Admitidos por Unidad Educativa	N° Total de Postulantes por Unidad Educativa	% de Admisión por Unidad Educa- tiva	Notas de Admisión a la USFXCH		Índice Efectivo de Admisión
							Máxi- ma	Míni- ma	
1	Sucre	FISCAL	MARIA JOSEFA MUJIA	70	155	45,2%	96,9	51,0	0,9892
2	Sucre	PARTICULAR	SANTA ANA	21	34	61,8%	89,5	51,0	0,9459
3	Sucre	FISCAL	NACIONAL JUNIN	51	122	41,8%	87,3	51,0	0,8722
4	Sucre	PARTICULAR	DON BOSCO	23	45	51,1%	96,2	51,0	0,8450
5	Sucre	PARTICULAR	SAGRADO CORAZON	22	43	51,2%	91,0	51,0	0,8357
6	Sucre	FISCAL	SAN VICENTE DE PAUL	17	32	53,1%	87,8	51,0	0,7996
7	Sucre	FISCAL	COLEGIO DON BOSCO "B"	27	65	41,5%	84,0	51,0	0,7531
8	Sucre	FISCAL	LA RECOLETA	31	79	39,2%	88,7	51,9	0,7446
9	Sucre	PARTICULAR	SAN CRISTOBAL	19	42	45,2%	90,7	51,0	0,7343
10	Sucre	FISCAL	Unidad Educativa "San Juanillo"	35	96	36,5%	82,2	51,0	0,7227
11	Sucre	FISCAL	MARISCAL SUCRE "B"	35	98	35,7%	87,9	51,0	0,7112
12	Sucre	FISCAL	JAIME DE ZUDAÑEZ	37	106	34,9%	89,0	51,0	0,7069
13	Sucre	FISCAL	LOYOLA DE FE Y ALEGRIA "B"	17	40	42,5%	91,2	51,0	0,6809
14	Montea- gudo	FISCAL	UNIDAD EDUCATIVA GLADYS CRUZ PEREZ	9	16	56,3%	51,9	51,9	0,6773
15	Sucre	FISCAL	UNIDAD EDUCATIVA REPUBLICA VENEZUELA	15	34	44,1%	63,2	53,0	0,6757
16	Sucre	PARTICULAR	MARIA AUXILIADORA	10	20	50,0%	79,2	51,0	0,6505
17	Sucre	FISCAL	SANTA MARIA EUFRASIA	14	35	40,0%	89,8	59,7	0,6176
18	Sucre	FISCAL	HUMANISTICA TECNICA "DOMIN- GO SAVIO"	22	65	33,8%	94,8	51,0	0,6136
19	Sucre	PARTICULAR	NAZARENO	15	39	38,5%	93,0	51,0	0,6119
20	Sucre	FISCAL	LICEO DE SRTAS. "IGNACIO PRU- DENCIO BUSTILLO"	15	42	35,7%	76,1	51,0	0,5797
21	Sucre	PARTICULAR	SIMON RODRIGUEZ CARREÑO	17	50	34,0%	79,6	51,0	0,5776
22	Sucre	FISCAL	SAN XAVIER A FE Y ALEGRIA	13	35	37,1%	88,3	51,0	0,5735
23	San Juan del Pirai	FISCAL	COLEGIO NACIONAL 6 DE JUNIO	4	5	80,0%	43,9	51,0	0,5592
24	Padilla	FISCAL	DEOGRACIAS VEGA	8	18	44,4%	62,6	51,0	0,5579
25	Sucre	FISCAL	JOSE MARIANO SERRANO "B"	17	54	31,5%	84,2	51,0	0,5454
26	Sucre	PARTICULAR	ALEMAN ALEXANDER VON HUMBOLDT	11	30	36,7%	89,2	51,0	0,5416
27	Azurduy	FISCAL	NICANOR LOPEZ SECUNDARIA	8	19	42,1%	67,1	51,0	0,5384



N°	Lugar	Tipo/ Colegio	Colegio	N° de Admitidos por Unidad Educativa	N° Total de Postulantes por Unidad Educativa	% de Admisión por Unidad Educativa	Notas de Admisión a la USFXCH		Índice Efectivo de Admisión
							Máxima	Mínima	
28	Monteagudo	FISCAL	RAQUEL LOAYZA DE ESPRELLA	5	9	55,6%	56,9	52,7	0,5301
29	Sucre	PARTICULAR	PESTALOZZI	4	6	66,7%	88,7	62,3	0,5188
30	Padilla	FISCAL	SAN PIO X	6	13	46,2%	64,3	51,0	0,5141
31	Sucre	FISCAL	"CARDENAL MAURER"	15	50	30,0%	67,7	51,0	0,5097
32	Sucre	FISCAL	Kurusa Llawi	7	18	38,9%	80,4	51,9	0,4882
33	Sucre	FISCAL	FRANZ TAMAYO	8	22	36,4%	70,4	51,0	0,4882
34	Monteagudo	FISCAL	COMANDANTE HUGO CHAVEZ	4	7	57,1%	64,9	64,9	0,4829
35	Yacambe	FISCAL	UNIDAD EDUCATIVA "GUADALUPE"	3	3	100,0%	63,3	51,0	0,4771
36	Sucre	FISCAL	Libertad de las Américas - Sucre	5	11	45,5%	63,5	54,2	0,4734
37	Sucre	FISCAL	Qhora Qhora Alta	5	11	45,5%	63,9	51,0	0,4734
38	Sucre	PARTICULAR	BOLIVIANO ALEMAN "CARDENAL MAURER"	13	46	28,3%	84,7	51,0	0,4699
39	Sucre	FISCAL	U.E. GASTON VILAR CASSO "B"	11	38	28,9%	83,5	51,0	0,4573
40	Sucre	PARTICULAR	FIELDING BOLIVIA	3	4	75,0%	65,9	51,0	0,4515
41	Sucre	PARTICULAR	MONTESSORI	4	8	50,0%	91,9	53,9	0,4515
42	Alcala	FISCAL	UNIDAD EDUCATIVA "ALCALA"	4	8	50,0%	45,6	51,0	0,4515
43	Monteagudo	FISCAL	NACIONAL MIXTO "LUCIO SILES MORALES"	11	39	28,2%	77,9	51,0	0,4488
44	Sucre	FISCAL	Gualberto Paredes Ferruffino Fe y Alegria	7	21	33,3%	76,3	51,0	0,4407
45	Camargo	FISCAL	NACIONAL MIXTO "3 DE ABRIL "	6	17	35,3%	66,9	57,5	0,4343
46	Azari	FISCAL	Jose Clemente Maurer de Azari	5	13	38,5%	52,2	51,0	0,4284
47	Sucre	FISCAL	JOSE MARIA VELAZ	6	18	33,3%	63,9	51,0	0,4184
48	Sucre	FISCAL	UNIDAD EDUCATIVA GUIDO VILLAGOMEZ "B"	9	33	27,3%	59,7	51,0	0,4141
49	Sucre	FISCAL	ANICETO ARCE "B"	8	28	28,6%	68,4	51,0	0,4135
50	Sucre	FISCAL	ROBERTO ALVARADO DAZA "B"	7	24	29,2%	58,6	51,0	0,4026
51	Sucre	PARTICULAR	UNIDAD EDUCATIVA MONTE CRISTO	7	24	29,2%	76,0	51,0	0,4026
52	Sucre	FISCAL	Sagrada Familia "De Fe y Alegria"	9	35	25,7%	69,0	51,0	0,3970
TOTAL / PROMEDIOS				755	1925	43,2%	76,0	52,0	0,5788

Fuente: Elaboración propia, sobre la información de la DTIC – UMRPSFXCH. 2024

La tabla precedente refleja 52 colegios del Departamento de Chuquisaca (fiscales y particulares), donde el Índice Efectivo de Admisión esta entre $0,4 < IEA < 1$. Se observa que, el 27% (14) de los colegios tienen porcentajes igual o mayores al 50% de sus postulantes admitidos. En cambio, el 73% (38) de los colegios tienen por debajo del 50% de sus postulantes admitidos.

De acuerdo al “Índice Efectivo de Admisión”, el 65,7% del total de los postulantes admitidos (1.925) vía modalidad Examen de Admisión, (755) se encuentran en la Categoría II, cuyos IEA se encuentran entre 0,40 a 0,99.



En esta categoría, el porcentaje promedio de Admisión por Unidad Educativa es del 43,2% y corresponden a los primeros del Ranking, siendo el Colegio María Josefa Mujía, el que tiene el mayor índice con un valor de 0,99; seguido de los siguientes colegios: 2° Santa Ana (0,95), 3° Nacional Junín (0,87), 4° Don Bosco (0,84), 5° Sagrado Corazón (0,84), 6° San Vicente de Paul (0,80), 7° Colegio Don Bosco "B" (0,75), 8° La Recoleta (0,74), 9° San Cristóbal (0,73) y 10° U. E. San Juanillo (0,72).

Ranking de los 10 Colegios con Mayor IEA. Examen de Admisión

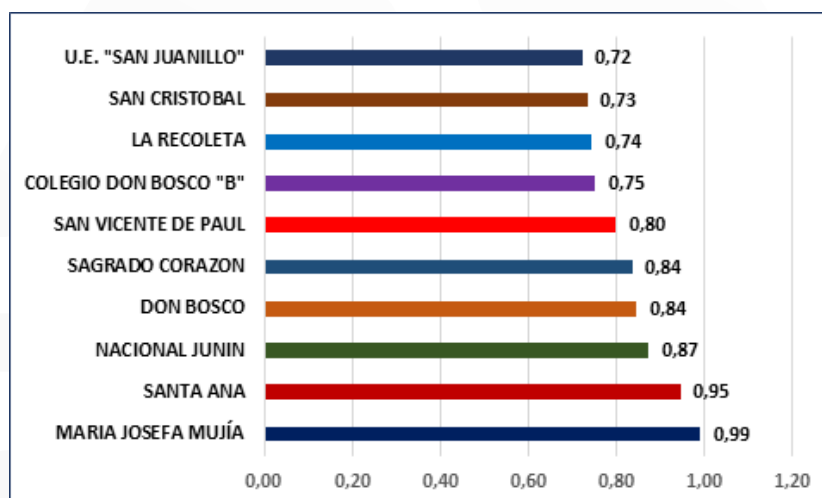

2.2.2.3. Examen de Admisión, Categoría III. Índice Efectivo de Admisión Menor a 0,40 e igual o mayor a 0,01

El tercer bloque de Colegios, cuyos niveles de admisión son bajos y ubican a las U.E. entre el 53° y 198° lugar del Ranking de admisión. Esta categoría refleja 146 colegios del Departamento de Chuquisaca (fiscales y particulares), con Índice Efectivo de Admisión entre $0,01 < IEA < 0,40$, en la cual se puede observar que de 101 colegios el porcentaje de admisión que oscila entre el 5,26% al 40%; 18 colegios con porcentaje de admisión entre 42,86% y 50% y 27 colegios con promedios mayores a 51%, lo que concluye que 119 de 146 colegios no alcanza más del 50% de admisión de sus bachilleres. Es importante señalar en esta categoría que, 16 colegios solo cuentan con 1 postulante y 33 colegios cuentan con 2 o 3 postulantes.

Chuquisaca: Modalidad Examen de Admisión - Categoría III: $0,01 < IEA < 0,40$

N°	Lugar	Tipo/ Colegio	Colegio	N° de Admitidos por Unidad Educativa	N° Total de Postulantes por Unidad Educativa	% de Admisión por Unidad Educativa	Notas de Admisión a la USFXCH		Índice Efectivo de Admisión
							Máxima	Mínima	
53	Sucre	PARTICULAR	COLEGIO CRISTIANO "SAN MARCOS"	5	15	33,3%	91,3	53,9	0,3920
54	Sucre	PARTICULAR	UNIDAD EDUCATIVA ALBERTO BOHORQUEZ "B"	6	20	30,0%	71,4	51,0	0,3903



N°	Lugar	Tipo/ Colegio	Colegio	N° de Admiti- dos por Unidad Educa- tiva	N° Total de Postu- lantes por Unidad Educativa	% de Admi- sión por Unidad Educativa	Notas de Admisión a la USFXCH		Indice Efectivo de Admisión
							Máxima	Mínima	
55	Rodeito	FISCAL	RODEITO	3	6	50,0%	51,0	51,0	0,3891
56	Sucre	FISCAL	San Xavier "B"	8	31	25,8%	81,2	51,6	0,3849
57	Sucre	FISCAL	"JULIA DEGAND"	7	26	26,9%	62,2	51,0	0,3810
58	Molleni	FISCAL	12 de Octubre	4	11	36,4%	57,5	57,5	0,3787
59	El Villar	FISCAL	EDUARDO ABAROA	4	11	36,4%	85,9	51,0	0,3787
60	Sucre	PARTICULAR	EL PORVENIR "A" FUTURE S.R.L.	4	11	36,4%	52,6	51,0	0,3787
61	Camargo	FISCAL	UNIDAD ESCOLAR "BOLIVIA"	5	16	31,3%	64,7	51,0	0,3763
62	Sucre	FISCAL	BERNARDO MONTEAGUDO	17	88	19,3%	78,1	51,0	0,3756
63	Sucre	FISCAL	LICEO DE SRTAS. "MANUEL RODRIGUEZ DE QUIROGA"	14	70	20,0%	89,2	51,0	0,3690
64	Sucre	FISCAL	Luis Boeto	6	22	27,3%	80,7	62,2	0,3661
65	Sucre	FISCAL	Victorino Vega A-Sucre	6	22	27,3%	56,0	51,0	0,3661
66	Sucre	PARTICULAR	BET-EL CHRISTIAN SCHOOL	3	7	42,9%	63,9	59,9	0,3622
67	San Lucas	FISCAL	COL.NAL. FISCAL MIXTO "RENE BARRIENTOS ORTUÑO"	4	12	33,3%	63,9	57,3	0,3597
68	Sucre	FISCAL	EMILIO HOCHMANN "B"	6	23	26,1%	69,5	51,0	0,3552
69	Sucre	FISCAL	LICEO "JULIO QUEZADA RENDON"	14	75	18,7%	77,7	51,0	0,3500
70	Tomina	FISCAL	25 de Julio	5	18	27,8%	67,2	67,2	0,3487
71	Sucre	FISCAL	CEMA "JORGE CABRERA ACUÑA"	8	36	22,2%	71,0	51,0	0,3458
72	Sucre	FISCAL	Colegio Nocturno Mixto Manuel Ascencio Padilla	4	13	30,8%	59,8	51,0	0,3428
73	Sucre	FISCAL	LIBERTAD DE LAS AMERICAS "A"	3	8	37,5%	86,1	64,6	0,3387
74	Mendoza	FISCAL	UNIDAD E. DANIEL SANCHEZ BUSTAMANTE	3	8	37,5%	51,0	51,0	0,3387
75	Sucre	FISCAL	ADHEMAR ALBERTO CARVA- JAL COLLAZOS	9	45	20,0%	84,0	51,0	0,3306
76	El Cortijo	FISCAL	DOROTEO HERNANDEZ C.F.I.R. "VERA"	4	14	28,6%	69,0	51,0	0,3275
77	Lajastam- bo	FISCAL	FISCAL VICTORIA DIEZ	6	26	23,1%	83,8	51,0	0,3265
78	Culpina	FISCAL	Jose Antonio Zampa	5	20	25,0%	64,8	51,0	0,3253
79	Serrano	FISCAL	CEMA "FRANZ TAMAYO"	2	3	66,7%	61,0	51,0	0,3181
80	El Rodeo	FISCAL	El Rodeo	2	3	66,7%	51,0	51,0	0,3181
81	Huacaya	FISCAL	San Antonio de Huacaya	2	3	66,7%	70,1	52,2	0,3181
82	Sucre	FISCAL	VILLA ARMONIA B	2	3	66,7%	59,9	58,9	0,3181
83	Redencion Pampa	FISCAL	NACIONAL MIXTO FRANZ TAMAYO	4	15	26,7%	61,0	51,0	0,3136
84	Sucre	FISCAL	MIXTO "23 DE MARZO"	6	28	21,4%	89,1	51,0	0,3101
85	Villa Vaca Guzman	FISCAL	HERNANDO SILES SECUN- DARIA	2	4	50,0%	53,4	53,4	0,3010
86	San Juan del Pirai	FISCAL	INGAVI	2	2	100,0%	60,2	56,5	0,3010
87	Padilla	FISCAL	JUANA AZURDUY DE PADILLA	2	2	100,0%	51,0	51,0	0,3010
88	Laja Kasa	FISCAL	Laja Qasa	2	2	100,0%	56,7	51,0	0,3010



N°	Lugar	Tipo/ Colegio	Colegio	N° de Admitidos por Unidad Educa- tiva	N° Total de Postu- lantes por Unidad Educativa	% de Admi- sión por Unidad Educativa	Notas de Admisión a la USFXCH		Índice Efectivo de Admisión
							Máxima	Mínima	
89	Muyupampa	FISCAL	LEO SCHWARZ	2	2	100,0%	71,9	52,3	0,3010
90	Añimbo	FISCAL	RAFAEL PABON	2	2	100,0%	52,1	52,1	0,3010
91	San Miguel del bañado	FISCAL	San Miguel del Bañado	2	2	100,0%	52,1	51,0	0,3010
92	Sucre	FISCAL	CEA "8 DE SEPTIEMBRE"	3	10	30,0%	54,8	51,0	0,3000
93	Sucre	FISCAL	COLEGIO NOCTURNO MIXTO MARIANO MORENO	3	10	30,0%	84,3	60,5	0,3000
94	Azurduy	FISCAL	MIXTO LOPEZ	3	10	30,0%	51,0	51,0	0,3000
95	Tarvita	FISCAL	ANTONIO TOVAR HINOJOSA	4	17	23,5%	51,0	51,0	0,2895
96	Sucre	FISCAL	JUANA AZURDUY DE PADILLA	6	31	19,4%	63,1	51,0	0,2887
97	Monteagudo	FISCAL	MAX FERNANDEZ ROJAS	5	24	20,8%	68,6	68,6	0,2875
98	Sucre	FISCAL	MERCEDES CANDIA DE OVANDO	6	32	18,8%	76,9	51,0	0,2822
99	Sucre	FISCAL	Centro de Educación Alternativa "Gastón Vilar"	2	5	40,0%	51,0	51,0	0,2796
100	Huacareta	FISCAL	Amistad A	2	5	40,0%	51,4	51,4	0,2796
101	Sucre	PARTICULAR	CEMA "CENTRO DE INFORMÁTICA"	2	5	40,0%	55,9	51,0	0,2796
102	Cinteño Tambo	FISCAL	Pututaca	2	5	40,0%	51,0	51,0	0,2796
103	Sucre	FISCAL	EDUARDO ABAROA	6	33	18,2%	51,0	51,0	0,2761
104	Sucre	FISCAL	CEA ANTONIO GAUSSET	6	34	17,6%	53,7	51,0	0,2703
105	Sucre	PARTICULAR	LA INMACULADA	4	19	21,1%	80,3	63,9	0,2692
106	Cama-taqui (V. Abecia)	FISCAL	23 DE MARZO	2	6	33,3%	81,2	51,0	0,2594
107	Sucre	FISCAL	CEA VILLA ARMONIA	2	6	33,3%	78,8	51,0	0,2594
108	Poroma	FISCAL	San Andres de Poroma	2	6	33,3%	56,1	53,1	0,2594
109	Yotala	FISCAL	UNIDAD EDUCATIVA "GREGORIO PACHECO"	2	6	33,3%	52,3	51,0	0,2594
110	Sucre	FISCAL	EMILIO HOCHMANN "A"	5	28	17,9%	66,4	51,5	0,2584
111	Villa Charcas	FISCAL	NACIONAL MIXTO "SIMON BOLIVAR"	3	13	23,1%	65,4	51,0	0,2571
112	Sucre	FISCAL	ROBERTO ALVARADO DAZA "A"	6	37	16,2%	65,2	51,0	0,2543
113	Sucre	FISCAL	C.E.A. FLORA QUIROGA DE ORTUZTE A	5	30	16,7%	61,9	51,0	0,2462
114	San Lucas	FISCAL	Eduardo Abaroa	3	14	21,4%	71,3	51,0	0,2456
115	Sucre	PARTICULAR	JUAN PABLO II	4	22	18,2%	78,7	63,1	0,2441
116	Sucre	PARTICULAR	COLEGIO CRISTIANO "LUZ Y VERDAD"	4	23	17,4%	65,6	51,0	0,2368
117	Tarabuco	FISCAL	NACIONAL MIXTO "ANICETO ARCE"	4	23	17,4%	78,2	51,2	0,2368
118	Sucre	PARTICULAR	CENTRO DE INFORMÁTICA "JOSE IPIÑA MELGAR"	4	23	17,4%	70,1	51,9	0,2368
119	Incahuasi	FISCAL	NACIONAL JUNIN	4	24	16,7%	62,2	51,0	0,2300
120	Sucre	FISCAL	C.E.A. "Cardenal Maurer" "A"	3	16	18,8%	69,7	52,3	0,2258



N°	Lugar	Tipo/ Colegio	Colegio	N° de Admiti- dos por Unidad Educa- tiva	N° Total de Postu- lantes por Unidad Educativa	% de Admi- sión por Unidad Educativa	Notas de Admisión a la USFXCH		Indice Efectivo de Admisión
							Máxima	Mínima	
121	Azari	FISCAL	Gualberto Paredes Ferrufino	2	9	22,2%	61,4	54,0	0,2121
122	Sucre	FISCAL	UNIDAD EDUCATIVA MARCELO QUIROGA SANTA CRUZ "B"	2	10	20,0%	60,1	51,0	0,2000
123	Zudañez	FISCAL	Colegio Mixto "Jaime de Zudañez"	2	11	18,2%	54,3	51,2	0,1893
124	Sucre	FISCAL	COLEGIO MIXTO TUJSUPAYA	2	11	18,2%	61,9	60,9	0,1893
125	Sucre	FISCAL	VICTORIA DIEZ	2	11	18,2%	67,2	61,4	0,1893
126	Montea- gudo	FISCAL	MARIANO	2	12	16,7%	74,8	74,8	0,1799
127	Sucre	FISCAL	Flora Quiroga de Ortuzte	2	12	16,7%	51,0	51,0	0,1799
128	Sucre	PARTICULAR	"Vida y Luz"	1	1	100,0%	57,5	57,5	0,1761
129	Tihumayu	FISCAL	C.E.A. Narciso Caceres B	1	1	100,0%	53,3	53,3	0,1761
130	San Lucas	FISCAL	C.E.A. PALACIO TAMBO	1	1	100,0%	61,0	61,0	0,1761
131	Montea- gudo	FISCAL	CENTRO INTEGRADO "MON-TEAGUDO"	1	1	100,0%	63,1	63,1	0,1761
132	Sucre	FISCAL	Cristina Aitken de Gutierrez	1	1	100,0%	51,0	51,0	0,1761
133	Mojocoya	FISCAL	Eduardo Abaroa	1	1	100,0%	51,0	51,0	0,1761
134	Muyu- pampa	FISCAL	HERNANDO SILES SECUN-DARIA	1	1	100,0%	51,0	51,0	0,1761
135	Sucre	FISCAL	INSTITUTO SUPERIOR DE EDU-CACION COMERCIAL SUCRE	1	1	100,0%	51,0	51,0	0,1761
136	Montea- gudo	FISCAL	INTEGRADO PRF. JORGE VAR-GAS MENDUIÑA	1	1	100,0%	64,9	64,9	0,1761
137	Nuevo Mundo	FISCAL	Jorge Anibarro Zapata	1	1	100,0%	51,0	51,0	0,1761
138	Ocuri	FISCAL	Maria Ayma de Morales	1	1	100,0%	58,3	58,3	0,1761
139	Machareti	FISCAL	ÑANCARAINZA ESTACION	1	1	100,0%	59,4	59,4	0,1761
140	Pedernal	FISCAL	Pedernal	1	1	100,0%	66,1	66,1	0,1761
141	Pirhuani	FISCAL	Pirhuani	1	1	100,0%	69,7	69,7	0,1761
142	Sucre	FISCAL	TAMBO ARANJUEZ	1	1	100,0%	51,0	51,0	0,1761
143	San Pedro De Huaca- reta	FISCAL	Yaire	1	1	100,0%	56,9	56,9	0,1761
144	Sucre	FISCAL	THAKO PAMPA	2	14	14,3%	51,0	51,0	0,1637
145	Montea- gudo	FISCAL	CEMA "JORGE VARGAS MENDUIÑA"	1	3	33,3%	51,0	51,0	0,1590
146	Montea- gudo	FISCAL	Juana Azurduy de Padilla	1	3	33,3%	51,0	51,0	0,1590
147	San Juan	FISCAL	MAURO NUÑEZ	1	3	33,3%	67,6	67,6	0,1590
148	Sajliina	FISCAL	NUCLEO EDUCATIVO SAJLINA	1	3	33,3%	51,0	51,0	0,1590
149	Chinimayo	FISCAL	ROSENDO LA FUENTE	1	3	33,3%	69,7	69,7	0,1590
150	Sarufaya	FISCAL	SARUFAYA	1	3	33,3%	51,0	51,0	0,1590
151	Muyu- pampa	FISCAL	UNIDAD EDUCATIVA GERARDO VACA GUZMAN	1	3	33,3%	72,6	72,6	0,1590
152	Sucre	FISCAL	ANTONIO GAUSSET C	2	15	13,3%	70,9	56,3	0,1568
153	Padilla	FISCAL	C.E.A. Juana Azurduy de Padilla "B"	1	2	50,0%	51,0	51,0	0,1505
154	Mojocoya	FISCAL	COL. MIXTO FRANZ TAMAYO	1	4	25,0%	60,8	60,8	0,1505



N°	Lugar	Tipo/ Colegio	Colegio	N° de Admitidos por Unidad Educa- tiva	N° Total de Postu- lantes por Unidad Educativa	% de Admi- sión por Unidad Educativa	Notas de Admisión a la USFXCH		Índice Efectivo de Admisión
							Máxima	Mínima	
155	Payacota del Carmen	FISCAL	COL. NAL. MIXTO PAYACOTA DEL CARMEN	1	2	50,0%	51,0	51,0	0,1505
156	Sucre	FISCAL	Colegio Educativo "Santa Rosa D"	1	4	25,0%	75,7	75,7	0,1505
157	Montea-gudo	FISCAL	EL ZAPALLAR	1	2	50,0%	51,0	51,0	0,1505
158	Tomoroco	FISCAL	Esteban Vasquez Zarate	1	2	50,0%	52,2	52,2	0,1505
159	Sucre	FISCAL	Genoveva Rios	1	4	25,0%	51,0	51,0	0,1505
160	Quivale	FISCAL	Hilarión Vides Choque	1	2	50,0%	66,4	66,4	0,1505
161	Iguembe	FISCAL	Iguembe	1	2	50,0%	51,0	51,0	0,1505
162	Ingavi	FISCAL	Ingavi	1	2	50,0%	51,0	51,0	0,1505
163	Culpina	FISCAL	ISIDORO LEYTON IBAÑEZ	1	4	25,0%	51,0	51,0	0,1505
164	Sucre	FISCAL	LLINFI	1	2	50,0%	51,0	51,0	0,1505
165	Incahuasi	FISCAL	NACIONAL MIXTO SIMON BOLIVAR	1	2	50,0%	52,2	52,2	0,1505
166	Poroma	FISCAL	Nucleo Educativo SAN JUAN DE HORCAS	1	4	25,0%	51,0	51,0	0,1505
167	Sucre	PARTICULAR	PARTICULAR NATIONAL SCHOOL	1	2	50,0%	51,0	51,0	0,1505
168	Pututaca	FISCAL	Pututaca	1	2	50,0%	73,4	69,7	0,1505
169	Sucre	FISCAL	SAN JAVIER "A"	1	2	50,0%	66,4	66,4	0,1505
170	Sopachuy	FISCAL	SANTA CATALINA	1	2	50,0%	51,0	51,0	0,1505
171	Sayan-chaca	FISCAL	Sayanchaca	1	2	50,0%	55,0	55,0	0,1505
172	Abra Kasa	FISCAL	UNIDAD EDUCATIVA ABRA KHASA	1	4	25,0%	51,0	51,0	0,1505
173	Lajastambo	FISCAL	Angel Baspineiro Chavarria	2	17	11,8%	66,0	53,8	0,1448
174	Villar	FISCAL	COL. NACIONAL MIXTO EDUARDO AVAROA	1	6	16,7%	51,0	51,0	0,1297
175	Sucre	FISCAL	Jorge Cabrera Acuña	1	7	14,3%	51,0	51,0	0,1207
176	Potolo	FISCAL	Colegio Mixto "6 de Junio B"	1	7	14,3%	65,0	65,0	0,1207
177	Malliri	FISCAL	12 de Abril B	1	7	14,3%	51,0	51,0	0,1207
178	Chuqui Chuqui	FISCAL	CHUQUI CHUQUI	1	7	14,3%	51,0	51,0	0,1207
179	Sucre	PARTICULAR	LICEO MILITAR "EDMUNDO ANDRADE"	1	7	14,3%	51,0	51,0	0,1207
180	Sucre	FISCAL	Nocturna Simon Bolivar	1	7	14,3%	70,2	70,2	0,1207
181	Serrano	FISCAL	CEA "LA CONCEPCION"	2	3	66,7%	56,7	56,7	0,1174
182	Pampa Huasi	FISCAL	COL. TEC. HUM. "JESUS MAESTRO"	1	8	12,5%	54,5	54,5	0,1129
183	Sucre	FISCAL	GREGORIO REYNOLDS	1	8	12,5%	67,3	67,3	0,1129
184	Sucre	FISCAL	Hugo Poppe Entrambasaguas	1	8	12,5%	58,4	58,4	0,1129
185	Chinimayu	FISCAL	Rosendo la Fuente	1	8	12,5%	51,0	51,0	0,1129
186	Sopachuy	FISCAL	COLEGIO NACIONAL "25 DE MAYO"	2	26	7,7%	65,1	51,0	0,1088
187	Sucre	FISCAL	UNIDAD EDUCATIVA JORGE REVILLA ALDANA "B"	2	26	7,7%	51,0	51,0	0,1088



N°	Lugar	Tipo/ Colegio	Colegio	N° de Admiti- dos por Unidad Educa- tiva	N° Total de Postu- lantes por Unidad Educativa	% de Admi- sión por Unidad Educativa	Notas de Admisión a la USFXCH		Índice Efectivo de Admisión
							Máxima	Mínima	
188	Padcoyo	FISCAL	COLEGIO TECNICO HUMANIS- TICO "PADCOYO"	1	9	11,1%	51,0	51,0	0,1060
189	Sucre	FISCAL	RUFFO	1	9	11,1%	53,6	53,6	0,1060
190	Sucre	FISCAL	Tomas Katari Sucre	1	9	11,1%	60,1	60,1	0,1060
191	Sucre	FISCAL	Angel Baspineiro	1	10	10,0%	64,3	64,3	0,1000
192	Sucre	FISCAL	Alegria	1	11	9,1%	52,4	52,4	0,0947
193	Sucre	FISCAL	C.E.A. Juana Azurduy de Padilla	1	11	9,1%	54,2	54,2	0,0947
194	Sucre	FISCAL	NOC. "SAGRADO CORAZON DE FE Y ALEGRIA"	1	2	50,0%	62,6	62,6	0,0900
195	Villa Serrano	FISCAL	Eduardo Abaroa	1	12	8,3%	81,7	51,0	0,0899
196	Sucre	PARTICULAR	UNIDAD EDUCATIVA SUCRE	1	12	8,3%	51,0	51,0	0,0899
197	Sucre	FISCAL	Jorge Revilla Aldana "A"	2	38	5,3%	62,0	51,0	0,0831
198	Yotala	FISCAL	COMPLEJO EDUCATIVO "SAN- TA ROSA"	2	15	13,3%	78,0	78,0	0,0235
TOTAL / PROMEDIOS				395	1726	39,0%	61,8	55,0	0,2222

Fuente: Elaboración propia, sobre la información de la DTIC – UMRPSFXCH. 2024

2.2.2.4. Examen de Admisión, Categoría IV: Índice Efectivo de Admisión, Ningún Admitido

En esta categoría se encuentran las U.E. cuyos postulantes, no lograron ingresar, vía Examen de Admisión, a San Francisco Xavier. El 6,9% de los postulantes se encuentran en la Categoría IV.

Chuquisaca: Modalidad Examen de Admisión - Categoría IV: IEA = 0

N°	Lugar	Tipo/ Colegio	Colegio	N° de Admiti- dos por Unidad Educativa	N° Total de Postulantes por Unidad Educativa	% de Admi- sión por Unidad Educativa	Notas de Admisión a la USFXCH		Índice Efec- tivo de Admi- sión
							Máxi- ma	Míni- ma	
199	Monteagudo	FISCAL	"REBECA DE LA VEGA"	0	1	0,0%	0,0	0,0	0,0
200	Presto	FISCAL	14 DE ENERO	0	3	0,0%	0,0	0,0	0,0
201	Incahuasi	FISCAL	25 de Mayo	0	3	0,0%	0,0	0,0	0,0
202	San Pedro De Huacareta	FISCAL	AMISTAD "A"	0	2	0,0%	0,0	0,0	0,0
203	Sucre	PARTICULAR	ANDINA UDEPAN	0	3	0,0%	0,0	0,0	0,0
204	Arquillos	FISCAL	ANTOFAGASTA	0	3	0,0%	0,0	0,0	0,0
205	Icla	FISCAL	ANTONIO JOSE DE SUCRE	0	5	0,0%	0,0	0,0	0,0
206	Sucre	PARTICULAR	BOLIVIANO AMERICANO	0	4	0,0%	0,0	0,0	0,0
207	Sucre	PARTICULAR	BUENAS NUEVAS	0	1	0,0%	0,0	0,0	0,0
208	Villa Charcas	FISCAL	C.E.A. "21 DE SEPTIEMBRE"	0	1	0,0%	0,0	0,0	0,0
209	Culpina	FISCAL	CEA "CULPINA SAN ROQUE"	0	1	0,0%	0,0	0,0	0,0



N°	Lugar	Tipo/ Colegio	Colegio	N° de Admiti- dos por Unidad Educativa	N° Total de Postulantes por Unidad Educativa	% de Ad- misión por Unidad Educativa	Notas de Admisión a la USFXCH		In- dice Efec- tivo de Ad- mi- sión
							Máxi- ma	Míni- ma	
210	Villa Margari- ta	FISCAL	CEA AZARI - VILLA MARGARITA	0	1	0,0%	0,0	0,0	0,0
211	Presto	FISCAL	CEA Presto	0	1	0,0%	0,0	0,0	0,0
212	Villa Serrano	PARTICULAR	CEITHAR "LA CONCEPCION"	0	1	0,0%	0,0	0,0	0,0
213	Sucre	FISCAL	CEMA "CARDENAL MAURER"	0	8	0,0%	0,0	0,0	0,0
214	Camargo	FISCAL	CEMA "CARDENAL MAURER"	0	2	0,0%	0,0	0,0	0,0
215	Sucre	FISCAL	CEMA "MARTHA MENDOZA"	0	12	0,0%	0,0	0,0	0,0
216	Yotala	FISCAL	CEMA SANTA ROSA	0	1	0,0%	0,0	0,0	0,0
217	Tarabuco	FISCAL	CEA "CARRILLO CALIZAYA"	0	2	0,0%	0,0	0,0	0,0
218	Azari	FISCAL	Centro de Educacion Alternativa Azari	0	3	0,0%	0,0	0,0	0,0
219	Icla	FISCAL	Centro de Educacion Alternativa ICLA	0	1	0,0%	0,0	0,0	0,0
220	Challcha	FISCAL	Challcha	0	1	0,0%	0,0	0,0	0,0
221	Chijmuri	FISCAL	Chijmuri	0	1	0,0%	0,0	0,0	0,0
222	San Lucas	FISCAL	CHILLAGUA	0	1	0,0%	0,0	0,0	0,0
223	Sucre	PARTICULAR	Ciudad Blanca	0	1	0,0%	0,0	0,0	0,0
224	Las Carreras	FISCAL	COLEGIO NACIONAL MIXTO "25 DE MAYO"	0	7	0,0%	0,0	0,0	0,0
225	Ñucchu	FISCAL	COLEGIO NACIONAL MIXTO 25 DE MAYO	0	1	0,0%	0,0	0,0	0,0
226	Camargo	FISCAL	COLEGIO NOCTURNO "25 DE MAYO"	0	1	0,0%	0,0	0,0	0,0
227	San Lucas	FISCAL	Collpa	0	3	0,0%	0,0	0,0	0,0
228	Sucre	PARTICULAR	COOPERATIVA EDUCACIONAL "BOLIVIA"	0	2	0,0%	0,0	0,0	0,0
229	Cucuri	FISCAL	Cucuri	0	1	0,0%	0,0	0,0	0,0
230	Tarabuquillo	FISCAL	Destacamento 111	0	1	0,0%	0,0	0,0	0,0
231	Sucre	FISCAL	DOMINGO SAVIO	0	4	0,0%	0,0	0,0	0,0
232	Duraznal	FISCAL	Duraznal	0	1	0,0%	0,0	0,0	0,0
233	Machareti	FISCAL	EDUARDO ABAROA	0	4	0,0%	0,0	0,0	0,0
234	Alcala	FISCAL	Eduardo Avaroa	0	1	0,0%	0,0	0,0	0,0
235	Yamparaez	FISCAL	EDUARDO SEMPERTEGUI	0	10	0,0%	0,0	0,0	0,0
236	Jaton Kaka	FISCAL	EDUARDO SEMPERTEGUI	0	1	0,0%	0,0	0,0	0,0
237	El Villar	FISCAL	El Dorado	0	5	0,0%	0,0	0,0	0,0
238	Redencion Pampa	FISCAL	ELIZARDO PEREZ	0	4	0,0%	0,0	0,0	0,0
239	Candelaria	FISCAL	ELIZARDO PEREZ	0	1	0,0%	0,0	0,0	0,0
240	Icla	FISCAL	ELIZARDO PEREZ	0	1	0,0%	0,0	0,0	0,0
241	San Pablo de Huacareta	FISCAL	ERNESTO THEOBALD A	0	1	0,0%	0,0	0,0	0,0
242	Pomanaza	FISCAL	Fray Francisco Valea	0	1	0,0%	0,0	0,0	0,0
243	Surima	FISCAL	Fray Gabriel Maria Landini	0	5	0,0%	0,0	0,0	0,0
244	Santa Rosa	FISCAL	Fray Marcos Orsetty	0	1	0,0%	0,0	0,0	0,0
245	Escana	FISCAL	Gerardo Rios Murillo	0	1	0,0%	0,0	0,0	0,0



N°	Lugar	Tipo/ Colegio	Colegio	N° de Admiti- dos por Unidad Educativa	N° Total de Postulantes por Unidad Educativa	% de Ad- misión por Unidad Educativa	Notas de Admisión a la USFXCH		In- dice Efec- tivo de Ad- mi- sión
							Máxi- ma	Míni- ma	
246	Huancarani Alto	FISCAL	Huancarani Alto	0	1	0,0%	0,0	0,0	0,0
247	Huacareta	FISCAL	HUIRASAY	0	1	0,0%	0,0	0,0	0,0
248	Sucre	PARTICULAR	INST. BOLIVIANO ANDINO DE EDU- CACION	0	2	0,0%	0,0	0,0	0,0
249	PARAJTI	FISCAL	JAIME DE ZUDAÑEZ DE PARAQTY	0	3	0,0%	0,0	0,0	0,0
250	Sucre	FISCAL	JOHN FITZGERALD KENNEDY	0	5	0,0%	0,0	0,0	0,0
251	Incahuasi	FISCAL	Jolencia	0	2	0,0%	0,0	0,0	0,0
252	Sucre	FISCAL	Josefina Goytia	0	8	0,0%	0,0	0,0	0,0
253	Cruce Pirai- miri	FISCAL	Juana Azurduy de Padilla	0	1	0,0%	0,0	0,0	0,0
254	Kainacas	FISCAL	Kainakas	0	1	0,0%	0,0	0,0	0,0
255	COLLPA MAYO	FISCAL	KOLLPAMAYU	0	1	0,0%	0,0	0,0	0,0
256	La Barranca	FISCAL	La Barranca	0	3	0,0%	0,0	0,0	0,0
257	La Palma	FISCAL	LA PALMA	0	3	0,0%	0,0	0,0	0,0
258	Loma Pata	FISCAL	La Sillada	0	1	0,0%	0,0	0,0	0,0
259	El Chaco	FISCAL	LUIS ESPINAL	0	6	0,0%	0,0	0,0	0,0
260	San Pedro	FISCAL	LUIS EVENCIO ORIAS	0	8	0,0%	0,0	0,0	0,0
261	Muyuquiri	FISCAL	MUYUQUIRI	0	1	0,0%	0,0	0,0	0,0
262	Cororo	FISCAL	NACIONAL MIXTO BOLIVIA	0	4	0,0%	0,0	0,0	0,0
263	Chapimayu	FISCAL	NACIONAL MIXTO CHAPIMAYU	0	1	0,0%	0,0	0,0	0,0
264	Tambillos	FISCAL	NACIONAL MIXTO TAMBILLOS	0	2	0,0%	0,0	0,0	0,0
265	Limabamba	FISCAL	OSCAR ALFARO	0	2	0,0%	0,0	0,0	0,0
266	Palacio Tambo	FISCAL	PALACIO TAMBO "B"	0	7	0,0%	0,0	0,0	0,0
267	Pampa (rin- con) Lupiara	FISCAL	Pampa Lupiara	0	4	0,0%	0,0	0,0	0,0
268	Granizos	FISCAL	PAMPAS DE LEQUE	0	3	0,0%	0,0	0,0	0,0
269	Monteagudo	PARTICULAR	PARTICULAR MIXTO "MARIANO"	0	1	0,0%	0,0	0,0	0,0
270	Pitantorilla	FISCAL	Pitantorilla	0	2	0,0%	0,0	0,0	0,0
271	Talula	FISCAL	Punkurani	0	1	0,0%	0,0	0,0	0,0
272	Luje	FISCAL	RAFAEL CAMPOS DE LUJE	0	3	0,0%	0,0	0,0	0,0
273	Candua	FISCAL	REBECA DE LA VEGA	0	1	0,0%	0,0	0,0	0,0
274	Rodeo Chico	FISCAL	Rodeo Chico	0	1	0,0%	0,0	0,0	0,0
275	Rodeo El Porvenir	FISCAL	Rodeo El Porvenir	0	3	0,0%	0,0	0,0	0,0
276	Uyuni	FISCAL	ROSENDO LA FUENTE	0	3	0,0%	0,0	0,0	0,0
277	Icla	FISCAL	ROSENDO LA FUENTE	0	1	0,0%	0,0	0,0	0,0
278	La Tapera	FISCAL	Rufino Salazar	0	1	0,0%	0,0	0,0	0,0
279	Anfaya	FISCAL	SAN ISIDRO DE ANFAYA	0	3	0,0%	0,0	0,0	0,0
280	Icla	FISCAL	San Jacinto	0	1	0,0%	0,0	0,0	0,0
281	Sucre	FISCAL	San Javier "B"	0	2	0,0%	0,0	0,0	0,0
282	Tarabuco	FISCAL	SAN JOSE DEL PAREDON	0	1	0,0%	0,0	0,0	0,0



N°	Lugar	Tipo/ Colegio	Colegio	N° de Admitidos por Unidad Educativa	N° Total de Postulantes por Unidad Educativa	% de Ad- misión por Unidad Educativa	Notas de Admisión a la USFXCH		In- dice Efec- tivo de Ad- misión
							Máxi- ma	Míni- ma	
283	San Juan de Horcas	FISCAL	San Juan de Horcas	0	1	0,0%	0,0	0,0	0,0
284	Tarvita	FISCAL	San Miguel de Marcavi	0	1	0,0%	0,0	0,0	0,0
285	Monteagudo	FISCAL	San Miguel del Bañado	0	1	0,0%	0,0	0,0	0,0
286	Santa Elena	FISCAL	SANTA ELENA	0	1	0,0%	0,0	0,0	0,0
287	Santa Rosa	FISCAL	Santa Rosa	0	1	0,0%	0,0	0,0	0,0
288	Sucre	FISCAL	SANTA TERESA	0	1	0,0%	0,0	0,0	0,0
289	Villa Charcas	FISCAL	SIMON BOLIVAR	0	4	0,0%	0,0	0,0	0,0
290	Tablani	FISCAL	TABLANI	0	1	0,0%	0,0	0,0	0,0
291	Qhochis	FISCAL	Taepo	0	3	0,0%	0,0	0,0	0,0
292	Ckochis	FISCAL	Taller Artesanal de Educación Popular	0	1	0,0%	0,0	0,0	0,0
293	Icla	FISCAL	Thako Pampa	0	2	0,0%	0,0	0,0	0,0
294	Thaco Pampa	FISCAL	Thako Pampa	0	2	0,0%	0,0	0,0	0,0
295	Culpina	FISCAL	Tojlasa	0	1	0,0%	0,0	0,0	0,0
296	Puka Puka	FISCAL	UNIDAD DE LOS PUEBLOS	0	1	0,0%	0,0	0,0	0,0
297	Sucre	PARTICULAR	UNIDAD EDUCATIVA "LATINOAMERICANO DE COMERCIO"	0	11	0,0%	0,0	0,0	0,0
298	San Jorge de Ipaty	FISCAL	Unidad Educativa "San Jorge de Ipaty"	0	1	0,0%	0,0	0,0	0,0
299	Pasopaya	FISCAL	Unidad Educativa 31 de Mayo	0	2	0,0%	0,0	0,0	0,0
300	Paccha	FISCAL	Unidad Educativa Gustavo Valdivia	0	1	0,0%	0,0	0,0	0,0
301	Maragua	FISCAL	Unidad Educativa Maragua	0	1	0,0%	0,0	0,0	0,0
302	Sucre	FISCAL	Unidad Educativa Marcelo Quiroga Santa Cruz "A"	0	6	0,0%	0,0	0,0	0,0
303	Sotomayor	FISCAL	UNIDAD EDUCATIVA SOTOMAYOR	0	7	0,0%	0,0	0,0	0,0
304	Yotala	FISCAL	VICTOR SANDY	0	3	0,0%	0,0	0,0	0,0
305	Molle Punku	FISCAL	Zacarias Macy de Molle Punku	0	2	0,0%	0,0	0,0	0,0
TOTAL / PROMEDIOS				0	269	0,0%	0,0	0,0	0,00

Fuente: Elaboración propia, sobre la información de la DTIC – UMRPSFXCH. 2024

Esta categoría refleja 66 colegios del departamento de Chuquisaca (fiscales y particulares), con un IEA de CERO; también se puede observar que el número máximo de postulación de un colegio es de 11 y el mínimo de 1. Se tiene 36 colegios con 1 solo postulante, de los cuales el porcentaje de admisión también es 0.

Esta categoría refleja 107 colegios del Departamento de Chuquisaca (fiscales y particulares), con un Índice Efectivo de Admisión de: Cero; también se puede observar que el número máximo de postulación de un colegio es de 12 y el mínimo es de 55 colegios con 1 solo postulante, y 30 colegios tienen entre 2 y 3 postulantes, de los cuales el porcentaje de admisión es 0.



III. ANÁLISIS COMPARATIVO ENTRE LAS GESTIONES 2024 Y 2023

En los siguientes cuadros y gráficos se presenta una comparativa de los porcentajes de admisión por tipo y localidad de los colegios entre las gestiones 2023 y 2024.

Chuquisaca: Porcentaje de Admisión Gestiones 2023 y 2024. Modalidades: Curso Pre Universitario y Examen de Admisión

Curso Pre Universitario

Tipo Colegio/Gestión	2023	2024
Particular Urbano	47,90	48,05
Fiscal Urbano	42,60	42,70
Fiscal Rural	39,50	26,50

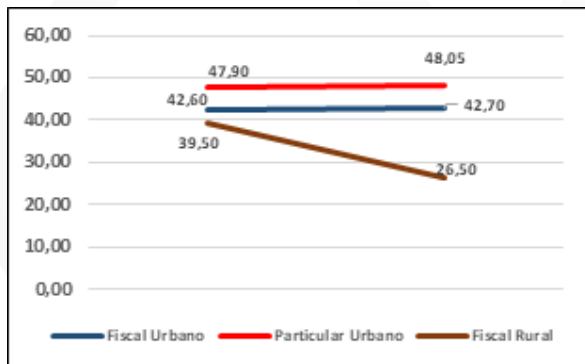

Examen De Admisión

Tipo Colegio/Gestión	2023	2024
Particular Urbano	47,37	35,80
Fiscal Urbano	42,00	29,24
Fiscal Rural	32,64	25,29

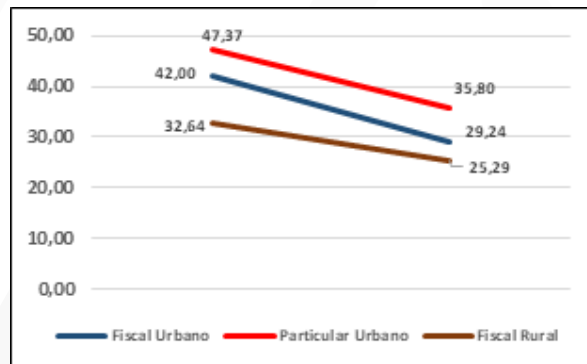

En los cuadros y gráficos anteriores se puede evidenciar que el porcentaje de admisión en el Curso Pre Universitario de Colegios Urbanos tanto fiscales como particulares se mantuvo de forma similar en las gestiones 2023 y 2024, sin embargo, disminuyó en la admisión de colegios fiscales del área rural.

Por otro lado, se puede ver que, en el Examen de Admisión, existió una disminución considerable en los tres tipos de colegios con relación a la admisión de la gestión 2023.

En el siguiente cuadro se presentan los 10 mejores colegios tanto en la modalidad de Curso Pre Universitario como en la modalidad del Examen de Admisión, de las gestiones 2023 y 2024.



Ranking de los 10 mejores colegios en las modalidades Curso Pre Universitario y Examen de Admisión. Gestiones 2023 y 2024

Curso Pre Universitario

Examen de Admisión

GESTIÓN 2023

GESTIÓN 2024

GESTIÓN 2023

GESTIÓN 2024

1. MARIA JOSEFA MUJIA
2. NACIONAL JUNIN
3. UNIDAD EDU. "SAN JUANILLO"
4. LA RECOLETA
5. COLEGIO DON BOSCO "B"
6. UNIDAD MARISCAL SUCRE
7. PARTICULAR "SIMON RODRIGUEZ"
8. SAGRADO CORAZON
9. JAIME DE ZUDAÑEZ
10. DON BOSCO PARTICULAR

1. DON BOSCO PARTICULAR
2. MARIA JOSEFA MUJIA
3. NACIONAL JUNIN
4. SAN VICENTE DE PAUL
5. SANTA MARIA EUFRASIA
6. SAGRADO CORAZON
7. COLEGIO DON BOSCO "B"
8. UNIDAD EDU. "SAN JUANILLO"
9. "MANUEL RODRIGUEZ DE QUIROGA"
10. JOSÉ CLEMENTE MAURER DE AZARI

1. MARIA JOSEFA MUJIA
2. NACIONAL JUNIN
3. JAIME DE ZUDAÑEZ
4. "MANUEL RODRIGUEZ DE QUIROGA"
5. BERNARDO MONTEAGUDO
6. LA RECOLETA
7. UNIDAD EDU. "SAN JUANILLO"
8. HUMANISTICA "DOMINGO SAVIO"
9. LICEO "JULIO QUEZADA RENDON"
10. COLEGIO DON BOSCO "B"

1.MARIA JOSEFA MUJIA
2.SANTA ANA
3.NACIONAL JUNIN
4.DON BOSCO
5.SAGRADO CORAZON
6.SAN VICENTE DE PAUL
7.COLEGIO DON BOSCO "B"
8.LA RECOLETA
9.SAN CRISTOBAL
10.UNIDAD EDUCATIVA "SAN JUANILLO"

Curso Pre Universitario

Examen de Admisión

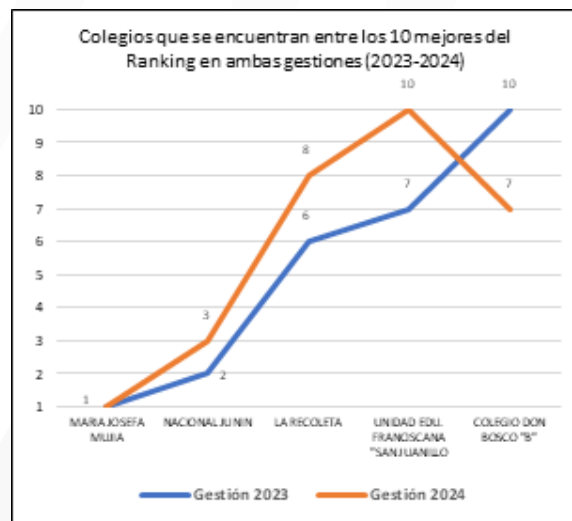

En la modalidad de ingreso Curso Pre Universitario, el Colegio María Josefa Mujía ocupó el 1er. lugar en el Ranking en la gestión 2023 y el 2do. lugar en la gestión 2024, por otro lado, el Colegio Nacional Junín ocupó el 2do. lugar en la gestión 2023 y el 3er. lugar en la gestión 2024. La Unidad Educativa San Juanillo (3er. en 2023 y 8vo. en 2024); el Colegio Don Bosco "B" (5to. en 2023 y 7mo. en 2024); el Colegio Sagrado Corazón (8vo. en 2023 y 6to. en 2024) y el Colegio Don Bosco Particular (10mo. en 2023 y 1ero. en 2024, son los otros tres colegios que estuvieron entre los 10 mejores del ranking en ambas gestiones.

En la modalidad Examen de Admisión, el Colegio María Josefa Mujía mantiene el 1er. lugar del Ranking en ambas gestiones; el Colegio Nacional Junín ocupó el 2do. lugar en la gestión 2023 y el 3er. lugar en la gestión 2024. Los colegios La Recoleta (6to. en 2023 y 8vo. en 2024); La Unidad Educativa San Juanillo (7mo. en 2023 y 10mo. en 2024) y el Colegio Don Bosco "B" (10mo. en 2023 y 7mo. en 2024) completan la lista de colegios que estuvieron entre los 10 mejores del ranking en ambas gestiones.





4 SIGLOS
de Ciencia e Innovación

**vice
rrecto
rado.**



Edición
Especial
Cuatro Siglos